

ACCERTAMENTO DELLA PROPRIETA' IMMOBILIARE URBANA

mod. D1

Quadro B Dichiarazione di variazione presentata ai sensi dell'art. 20 del RDL 13 aprile 1939, n. 652									
Tipo Mappale n. 818926 del 24/07/2012		Unita'	a destinazione ordinaria	n.	4	Unita' in soppressione	n.	4	
			speciale e particolare	n.	1	in variazione	n.		
			beni comuni non censibili	n.		in costituzione	n.	5	
Causali: ampliamento, ristrutturazione									
Data in cui la variazione si è verificata (ultimazione dei lavori): 25/07/2012									
Documenti allegati: Mod. 1N parte I		n.	1	Mod. 2N parte I	n.	1	planimetrie	n.	5
Mod. 1N parte II		n.	4	Mod. 2N parte II	n.	1	pagine elaborato planimetrico	n.	1
Preallineamento	Volture	n.		Variazioni	n.		Accatastamenti	n.	
	Unita' afferenti con intestati	n.		Unita' afferenti	n.				

Quadro U Unità Immobiliari																	
Riferimenti Catastali						Utilità Comuni Censibili				Dati di Classamento Proposti							
N.	Part. spec.	Oper.	Sez.	Foglio	Particella Sub.	Op.	Sez.	Foglio	Particella Sub.	Z.C.	Cat.	Cl.	Cons.	Superf. cat.	Rendita	1N/2N	Plan.
	Indirizzo										Piano		Scala	Interno	Lotto		Edificio
1		S		1076	21	1											
2		S		1076	21	2											
3		S		1076	21	3											
4		S		1076	21	4											
5	viale dei romagnoli	C		1076	260	1				006	C/1	9	215	232	6.040,48	SI	SI
				717							T						
6	viale dei romagnoli	C		1076	260	2				006	C/1	9	77	87	2.163,34	SI	SI
				717							T						
7	viale dei romagnoli	C		1076	217					006	D/1				424,00	SI	SI
				717							T						
8		C		1076	21	501				006	B/6	U	20332	3904	32.551,94	SI	SI
				1076	258	1											
				1076	255												
				1076	256												
				1076	224												
				1076	210												
				1076	225												
				1076	226												
				1076	227												
				1076	228												
				1076	229												
				1076	230												
				1076	231												
				1076	257												
				1076	219												
				1076	220												
				1076	240												
				1076	213												

ACCERTAMENTO DELLA PROPRIETA' IMMOBILIARE URBANA

mod. D1

Quadro U Unita' Immobiliari																		
Riferimenti Catastali					Utilita' Comuni Censibili					Dati di Classamento Proposti								
N.	Part. spec.	Oper.	Sez.	Foglio	Particella Sub.	Op.	Sez.	Foglio	Particella Sub.	Z.C.	Cat.	Cl.	Cons.	Superf. cat.	Rendita	1N/2N	Plan.	
				Indirizzo					Piano	Scala	Interno	Lotto						
segue n. 8				1076	214													
				1076	215													
				1076	216													
				1076	5													
				1076	209													
				1076	260	3												
				1076	254													
viale dei romagnoli				717					T-1 S1									
9		C		1076	21	502					006	B/4	2	6723	2084	10.416,41	SI	SI
				1076	258	2												
				1076	212													
viale dei romagnoli				717					T-1 2									

Quadro D Note Relative al Documento e Relazione Tecnica

Il Dichiarante: SOPRINTENDENTE BARBERA MARIAROSARIA Residente in ROMA (RM) - VIALE DEI ROMAGNOLI n. 717 c.a.p. 00119	_____ (firma)
Il Tecnico: Geom. PIERIMARCHI ROBERTA ALBO DEI GEOMETRI DELLA PROVINCIA DI ROMA n. 8113 Codice Fiscale: PRMRRT73C56H501R	_____ (timbro e firma)

Riservato all'Ufficio	Data _____	Protocollo _____
Verifica eseguita in data	Eseguita la registrazione	Notifica eseguita in data
_____	_____	_____
_____	_____	_____
l'incaricato	l'incaricato	l'incaricato

ACCERTAMENTO DELLA PROPRIETA' IMMOBILIARE URBANA
DICHIARAZIONE DI FABBRICATO URBANO A DESTINAZIONE ORDINARIA

A | Riferimenti Catastali del Fabbricato

C.T. Sez. _____ foglio **1076** ple. **21** **258**

C.E.U. Sez. _____ foglio **1076** ple. **21** **258**

B | Riferimenti Temporal del Fabbricato

Anno: _____

Di costruzione **antec. 1942** Di ristrutturazione totale **2000**

C | Elementi Descrittivi del Fabbricato

1. POSIZIONE RISPETTO AI FABBRICATI CIRCOSTANTI

Isolato Contiguo A schiera

Fa parte di un complesso immobiliare NO SI

Se SI specificare: _____ fabbricati n. _____

2. DESTINAZIONE E NUMERO DI U.I. IN CUI E' SUDDIVISO IL FABBRICATO

Abitazioni n. _____ Negozi n. **2**

Laboratori n. _____ Magazzini n. _____

Uffici n. _____ Box, posto auto n. _____

Autorimesse collettive n. _____

Locali per attività sportive n. _____

Unità immobiliari censibili nel gruppo 'B' n. **2**

3. IL FABBRICATO SI ARTICOLA IN N. _____ SCALE CON ACCESSO

Unico Esterno Plurimo Esterno Dal cortile Interno

4. CARATTERISTICHE DIMENSIONALI DEL FABBRICATO

Piani fuori terra n. **3** Ovvero minimo _____ Massimo _____

Piani entro terra n. **1** Ovvero minimo _____ Massimo _____

5. DENSITA' FONDIARIA

Rapporto tra volume fuori terra ed area del lotto _____

Rapporto tra volume entro terra ed area del lotto _____

6. CORPI ACCESSORI n. 1 n. 2 n. 3 n. 4

Piani fuori terra n. _____ n. _____ n. _____ n. _____

Piani entro terra n. _____ n. _____ n. _____ n. _____

7. IL FABBRICATO E' CON CORTILE INTERNO NO SI

D | Destinazione degli Spazi ad Uso Comune

1. DESTINAZIONE DEGLI SPAZI COPERTI DEL FABBRICATO

Guardiola

Alloggio custode

Sala riunioni (m² _____)

Atrio (m² _____)

Porticato - Piloty (m² _____)

Lavatoio (m² _____)

Piscina (m² _____)

Altra destinazione _____

2. DESTINAZIONE DEGLI SPAZI SCOPERTI NEL FABBRICATO

Terrazza (m² _____)

Cortile e camminamenti (m² _____)

Verde (m² _____)

Parcheggio auto (posti n. _____)

Tennis (campi n. _____)

Piscina (m² _____)

Altra destinazione _____

E | Posizione del Fabbricato

TIPI DI AFFACCIO PREVALENTE

	FACCIATA			
	(*) n. 1	n. 2	n. 3	n. 4
Su strada larga oltre 10 metri	<input checked="" type="checkbox"/>	<input type="checkbox"/>	<input type="checkbox"/>	<input checked="" type="checkbox"/>
Su strada larga fino 10 metri	<input type="checkbox"/>	<input type="checkbox"/>	<input type="checkbox"/>	<input type="checkbox"/>
Su piazza, largo o simile	<input type="checkbox"/>	<input type="checkbox"/>	<input type="checkbox"/>	<input type="checkbox"/>
Su distacco con fabbricato per abitazioni	<input type="checkbox"/>	<input type="checkbox"/>	<input type="checkbox"/>	<input type="checkbox"/>
Su distacco con fabbricato ad uso diverso	<input type="checkbox"/>	<input type="checkbox"/>	<input type="checkbox"/>	<input type="checkbox"/>
Su verde pubblico	<input type="checkbox"/>	<input type="checkbox"/>	<input type="checkbox"/>	<input type="checkbox"/>
Su verde privato: parco, giardino, attività agricola	<input type="checkbox"/>	<input type="checkbox"/>	<input checked="" type="checkbox"/>	<input type="checkbox"/>
Altro	<input type="checkbox"/>	<input type="checkbox"/>	<input type="checkbox"/>	<input type="checkbox"/>
FIUME _____	<input type="checkbox"/>	<input checked="" type="checkbox"/>	<input type="checkbox"/>	<input type="checkbox"/>
Facciata in aderenza	<input type="checkbox"/>	<input type="checkbox"/>	<input type="checkbox"/>	<input type="checkbox"/>

(*) Dell' accesso principale

ACCERTAMENTO DELLA PROPRIETA' IMMOBILIARE URBANA
DICHIARAZIONE DI FABBRICATO URBANO A DESTINAZIONE ORDINARIA

mod. 1NB - parte I

F Caratteristiche Costruttive del Fabbricato	
1. STRUTTURE PORTANTI VERTICALI	
Muratura	<input checked="" type="checkbox"/>
Cemento armato	<input checked="" type="checkbox"/>
Ferro	<input type="checkbox"/>
Prefabbricate	<input type="checkbox"/>
Altre o tipiche del luogo _____	<input type="checkbox"/>
2. COPERTURA	
A terrazza praticabile	<input type="checkbox"/>
A terrazza non praticabile	<input type="checkbox"/>
A tetto	<input checked="" type="checkbox"/>
3. TAMPONATURE	
Muratura	<input checked="" type="checkbox"/>
Muratura con intercapedine isolante	<input type="checkbox"/>
Pannelli prefabbricati	<input type="checkbox"/>
Facciate continue in vetro e metallo	<input type="checkbox"/>
Altro o tipiche del luogo _____	<input type="checkbox"/>

G Dotazioni di Impianti nel Fabbricato	
IMPIANTO	
Idrico	<input checked="" type="checkbox"/>
Elettrico	<input checked="" type="checkbox"/>
Gas	<input checked="" type="checkbox"/>
Telefonico	<input checked="" type="checkbox"/>
Fognario	<input checked="" type="checkbox"/>
Riscaldamento centralizzato	<input type="checkbox"/>
Acqua Calda centralizzata	<input type="checkbox"/>
Condizionamento centralizzato	<input type="checkbox"/>
Citofonico	<input type="checkbox"/>
Video - Citofono	<input type="checkbox"/>
Antenna TV centralizzata	<input type="checkbox"/>
Ascensore : (impianti n. _____)	<input type="checkbox"/>
Montacarichi	<input type="checkbox"/>
Altro _____	<input type="checkbox"/>
Fonti energetiche alternative _____	<input type="checkbox"/>

H Recinzioni	
INDICARE LA PRESENZA DI RECINZIONI	
Muratura	<input checked="" type="checkbox"/>
Metalli lavorati	<input checked="" type="checkbox"/>
Maglie metalliche	<input type="checkbox"/>
Elementi prefabbricati	<input type="checkbox"/>
Altro _____	<input type="checkbox"/>

IL TECNICO	IL DICHIARANTE
data _____	data _____
Firma e timbro _____	firma _____

I Finiture delle Parti Esterne del Fabbricato		
1. TIPO PREVALENTE DI FINITURA ESTERNA		
	facc. princ. /	altre
Tinteggiatura	<input checked="" type="checkbox"/>	<input checked="" type="checkbox"/>
Resino-plastica	<input type="checkbox"/>	<input type="checkbox"/>
Piastrelle di klinker, cotto o simili	<input type="checkbox"/>	<input type="checkbox"/>
Marmo o pietra naturale	<input checked="" type="checkbox"/>	<input checked="" type="checkbox"/>
Pannelli in metallo, materiali plastici	<input type="checkbox"/>	<input type="checkbox"/>
Legno	<input type="checkbox"/>	<input type="checkbox"/>
Solo intonaco	<input checked="" type="checkbox"/>	<input checked="" type="checkbox"/>
Altre o tipiche del luogo _____	<input type="checkbox"/>	<input type="checkbox"/>
2. SERRAMENTI ESTERNI DEGLI ACCESSI AL FABBRICATO		
	portone /	altri accessi
Legno	<input type="checkbox"/>	<input type="checkbox"/>
Metallo	<input checked="" type="checkbox"/>	<input type="checkbox"/>
Altro _____	<input type="checkbox"/>	<input type="checkbox"/>
3. FINITURE DI PARTICOLARE PREGIO		
Indicare eventuali finiture di carattere ornamentale _____		

L Finiture delle Parti interne del Fabbricato		
1. TIPO PREVALENTE DI PAVIMENTAZIONE DI ATRIO E SCALE		
	atrio	scale
Marmo o pietra naturale	<input type="checkbox"/>	<input type="checkbox"/>
Piastrelle in ceramica, cotto gres e simili	<input type="checkbox"/>	<input type="checkbox"/>
Moquette e altri tessili	<input type="checkbox"/>	<input type="checkbox"/>
Materiali plastici e simili	<input type="checkbox"/>	<input type="checkbox"/>
Legno	<input type="checkbox"/>	<input type="checkbox"/>
Altro o tipiche del luogo _____	<input type="checkbox"/>	<input type="checkbox"/>
2. TIPO PREVALENTE DI FINITURA DELLE PARETI DI ATRIO E SCALE		
Idropittura	<input type="checkbox"/>	<input type="checkbox"/>
Resino - plastica	<input type="checkbox"/>	<input type="checkbox"/>
Smalto	<input type="checkbox"/>	<input type="checkbox"/>
Laminati plastici	<input type="checkbox"/>	<input type="checkbox"/>
Legno	<input type="checkbox"/>	<input type="checkbox"/>
Marmo	<input type="checkbox"/>	<input type="checkbox"/>
Altro o tipiche del luogo _____	<input type="checkbox"/>	<input type="checkbox"/>

M Vincoli Artistici e Storici	
L'IMMOBILE E' SOGGETTO A VINCOLI ARTISTICI O STORICI	
AI SENSI DELLA LEGGE 1/6/1939/ N.1089 : NO <input checked="" type="checkbox"/> SI <input type="checkbox"/>	
Specificare il tipo di vincolo _____	

Riservato all' Ufficio	Partita n. _____
Prot. n. _____	Busta n. _____
L'incaricato _____	

**ACCERTAMENTO DELLA PROPRIETA' IMMOBILIARE URBANA
 DICHIARAZIONE DI UNITA' IMMOBILIARE A DESTINAZIONE ORDINARIA**

mod. INB - parte II

A Riferimenti Catastali dell' Unità Immobiliare			
Sezione	Foglio	Particella	Subalterno
_____	<u>1076</u>	<u>260</u>	<u>1</u>
_____	_____	_____	_____
_____	_____	_____	_____
_____	_____	_____	_____

B Riferimenti Temporal	
Anno:	_____
Di costruzione <u>2000</u>	Di ristrutturazione totale _____

C Dati Metrici dell' Unità Immobiliare	
C/1 UNITA' IMMOBILIARE CENSIBILE NEL GRUPPO 'A' E 'B'	
<input type="checkbox"/>	Abitazioni o uffici privati
<input type="checkbox"/>	Alloggi collettivi, uffici pubblici, scuole o istituti di cultura
1. VANI PRINCIPALI	
Camere, cucina, stanze, ecc.	n. _____ sup. utile m ² _____
2. ACCESSORI DIRETTI	
Bagni, W.C.	n. _____ sup. utile m ² _____
Corridoi, ripostigli, ecc.	n. _____ sup. utile m ² _____
SUPERFICIE LORDA (relativa ai punti 1 e 2) m ² _____	
3. ACCESSORI INDIRETTI	
Accessori complementari, cantine, soffitte, lavanderie e simili	n. _____ sup. lorda m ² _____
4. DIPENDENZE ESCLUSIVE	
Balconi, terrazzi, portici	sup. lorda m ² _____
5. PERTINENZE SCOPERTE ESCLUSIVE	
Giardino, cortile	sup. lorda m ² _____
Piscina, tennis, _____	sup. m ² _____
Parcheggio auto per posti	numero _____
6. DATI RELATIVI ALL'ALTEZZA	
Altezza media U.I.U.	cm. _____
Superficie dei vani principali ed accessori diretti aventi altezze medie inferiori a centimetri 230	m ² _____
7. PER LE U.I. CENSIBILI NEL GRUPPO 'B' INTEGRARE CON LE SEGUENTI INFORMAZIONI	
Piani fuori terra	n. _____ m ³ . _____
Piani entro terra	n. _____ m ³ . _____

C Dati Metrici dell' Unità Immobiliare	
C/2 UNITA' IMMOBILIARE CENSIBILE NEL GRUPPO 'C' (Commerciale ed usi diversi da quelli indicati nel prospetto C/1)	
1. LOCALI PRINCIPALI:	
Piano <u>T</u>	lordi m ² <u>192</u> di cui utili m ² <u>174</u>
2. LOCALI ACCESSORI DIRETTI:	
Piano <u>T</u>	lordi m ² <u>79</u> di cui utili m ² <u>68</u>
3. LOCALI ACCESSORI INDIRETTI:	
Piano _____	lordi m ² _____ di cui utili m ² _____
Piano _____	lordi m ² _____ di cui utili m ² _____
4. DIPENDENZE ESCLUSIVE	
Balconi, terrazzi, portici	sup. lorda m ² _____
5. PERTINENZE SCOPERTE ESCLUSIVE	
Superficie lorda	m ² _____
Parcheggio auto per posti	numero _____
6. IL LOCALE HA ACCESSO CARRABILE	
Il locale ha accesso carrabile	SI <input type="checkbox"/> NO <input checked="" type="checkbox"/>
7. DATI RELATIVI ALL'ALTEZZA	
Altezza media dei locali principali	cm <u>390</u>
Superficie dei locali principali ed accessori diretti aventi altezze medie inferiori a cm. 230	m ² _____

D Dotazioni Tecnologiche dell' Unità Immobiliare	
IMPIANTO AUTONOMO	
Riscaldamento	<input checked="" type="checkbox"/>
Acqua calda	<input checked="" type="checkbox"/>
Condizionamento	<input checked="" type="checkbox"/>
Citofonico	<input type="checkbox"/>
Video - citofonico	<input type="checkbox"/>
Ascensore ad uso esclusivo	<input type="checkbox"/>
Ascensore : (impianti n. _____)	<input type="checkbox"/>
Ascensore di servizio	<input type="checkbox"/>
Montacarichi	<input type="checkbox"/>
Altro _____	<input type="checkbox"/>

**ACCERTAMENTO DELLA PROPRIETA' IMMOBILIARE URBANA
 DICHIARAZIONE DI UNITA' IMMOBILIARE A DESTINAZIONE ORDINARIA**

E Caratteristiche Costruttive di Finitura	F Destinazione d'uso e Osservazioni																																															
<p>1. TIPO PREVALENTE DI PAVIMENTAZIONE</p> <table style="width: 100%; border-collapse: collapse;"> <thead> <tr> <th style="width: 60%;"></th> <th style="width: 15%; text-align: center;">Camere o stanze</th> <th style="width: 15%; text-align: center;">Cucina o bagno</th> <th style="width: 10%; text-align: center;">Altri accessori</th> </tr> </thead> <tbody> <tr> <td>Marmo o pietra naturale</td> <td style="text-align: center;"><input type="checkbox"/></td> <td style="text-align: center;"><input type="checkbox"/></td> <td style="text-align: center;"><input type="checkbox"/></td> </tr> <tr> <td>Piastrelle in ceramica, cotto o gres</td> <td style="text-align: center;"><input checked="" type="checkbox"/></td> <td style="text-align: center;"><input checked="" type="checkbox"/></td> <td style="text-align: center;"><input checked="" type="checkbox"/></td> </tr> <tr> <td>Piastrelle in scaglie marmo</td> <td style="text-align: center;"><input type="checkbox"/></td> <td style="text-align: center;"><input type="checkbox"/></td> <td style="text-align: center;"><input type="checkbox"/></td> </tr> <tr> <td>Moquette o simili</td> <td style="text-align: center;"><input type="checkbox"/></td> <td style="text-align: center;"><input type="checkbox"/></td> <td style="text-align: center;"><input type="checkbox"/></td> </tr> <tr> <td>Gomme o sintetici</td> <td style="text-align: center;"><input type="checkbox"/></td> <td style="text-align: center;"><input type="checkbox"/></td> <td style="text-align: center;"><input type="checkbox"/></td> </tr> <tr> <td>Parquet</td> <td style="text-align: center;"><input type="checkbox"/></td> <td style="text-align: center;"><input type="checkbox"/></td> <td style="text-align: center;"><input type="checkbox"/></td> </tr> <tr> <td>Altro _____</td> <td style="text-align: center;"><input type="checkbox"/></td> <td style="text-align: center;"><input type="checkbox"/></td> <td style="text-align: center;"><input type="checkbox"/></td> </tr> </tbody> </table> <p>2. TIPO PREVALENTE DI INFISSI INTERNI</p> <table style="width: 100%; border-collapse: collapse;"> <thead> <tr> <th style="width: 60%;"></th> <th style="width: 15%; text-align: center;">Porte d'ingresso</th> <th style="width: 25%; text-align: center;">Porte interne</th> </tr> </thead> <tbody> <tr> <td>Legno</td> <td style="text-align: center;"><input type="checkbox"/></td> <td style="text-align: center;"><input checked="" type="checkbox"/></td> </tr> <tr> <td>Legno tamburato</td> <td style="text-align: center;"><input type="checkbox"/></td> <td style="text-align: center;"><input type="checkbox"/></td> </tr> <tr> <td>Metallo</td> <td style="text-align: center;"><input checked="" type="checkbox"/></td> <td style="text-align: center;"><input type="checkbox"/></td> </tr> <tr> <td>Altro _____</td> <td style="text-align: center;"><input type="checkbox"/></td> <td style="text-align: center;"><input type="checkbox"/></td> </tr> </tbody> </table>		Camere o stanze	Cucina o bagno	Altri accessori	Marmo o pietra naturale	<input type="checkbox"/>	<input type="checkbox"/>	<input type="checkbox"/>	Piastrelle in ceramica, cotto o gres	<input checked="" type="checkbox"/>	<input checked="" type="checkbox"/>	<input checked="" type="checkbox"/>	Piastrelle in scaglie marmo	<input type="checkbox"/>	<input type="checkbox"/>	<input type="checkbox"/>	Moquette o simili	<input type="checkbox"/>	<input type="checkbox"/>	<input type="checkbox"/>	Gomme o sintetici	<input type="checkbox"/>	<input type="checkbox"/>	<input type="checkbox"/>	Parquet	<input type="checkbox"/>	<input type="checkbox"/>	<input type="checkbox"/>	Altro _____	<input type="checkbox"/>	<input type="checkbox"/>	<input type="checkbox"/>		Porte d'ingresso	Porte interne	Legno	<input type="checkbox"/>	<input checked="" type="checkbox"/>	Legno tamburato	<input type="checkbox"/>	<input type="checkbox"/>	Metallo	<input checked="" type="checkbox"/>	<input type="checkbox"/>	Altro _____	<input type="checkbox"/>	<input type="checkbox"/>	<p>1. DESTINAZIONE D'USO</p> <p><u>NEGOZIO</u></p> <hr/> <hr/> <p>2. OSSERVAZIONI RELATIVE AL VALORE ED AL CLASSAMENTO PROPOSTO</p> <hr/> <hr/> <hr/> <hr/> <hr/> <hr/> <hr/> <hr/> <hr/> <hr/> <hr/> <hr/> <hr/> <hr/> <hr/> <hr/> <hr/> <hr/> <hr/> <hr/> <hr/> <hr/>
	Camere o stanze	Cucina o bagno	Altri accessori																																													
Marmo o pietra naturale	<input type="checkbox"/>	<input type="checkbox"/>	<input type="checkbox"/>																																													
Piastrelle in ceramica, cotto o gres	<input checked="" type="checkbox"/>	<input checked="" type="checkbox"/>	<input checked="" type="checkbox"/>																																													
Piastrelle in scaglie marmo	<input type="checkbox"/>	<input type="checkbox"/>	<input type="checkbox"/>																																													
Moquette o simili	<input type="checkbox"/>	<input type="checkbox"/>	<input type="checkbox"/>																																													
Gomme o sintetici	<input type="checkbox"/>	<input type="checkbox"/>	<input type="checkbox"/>																																													
Parquet	<input type="checkbox"/>	<input type="checkbox"/>	<input type="checkbox"/>																																													
Altro _____	<input type="checkbox"/>	<input type="checkbox"/>	<input type="checkbox"/>																																													
	Porte d'ingresso	Porte interne																																														
Legno	<input type="checkbox"/>	<input checked="" type="checkbox"/>																																														
Legno tamburato	<input type="checkbox"/>	<input type="checkbox"/>																																														
Metallo	<input checked="" type="checkbox"/>	<input type="checkbox"/>																																														
Altro _____	<input type="checkbox"/>	<input type="checkbox"/>																																														
<p>IL TECNICO</p> <p>data _____</p> <p>Firma e timbro _____</p>	<p>IL DICHIARANTE</p> <p>data _____</p> <p>Firma _____</p>																																															
<p>Riservato all'Ufficio</p> <p>Prot. n. _____ Partita n. _____</p> <p>Busta n. _____</p> <p>L' incaricato _____</p>																																																

**ACCERTAMENTO DELLA PROPRIETA' IMMOBILIARE URBANA
 DICHIARAZIONE DI UNITA' IMMOBILIARE A DESTINAZIONE ORDINARIA**

mod. 1NB - parte II

A Riferimenti Catastali dell' Unità Immobiliare			
Sezione	Foglio	Particella	Subalterno
_____	<u>1076</u>	<u>260</u>	<u>2</u>
_____	_____	_____	_____
_____	_____	_____	_____
_____	_____	_____	_____

B Riferimenti Temporal	
Anno:	_____
Di costruzione <u>2000</u>	Di ristrutturazione totale _____

C Dati Metrici dell' Unità Immobiliare	
C/1 UNITA' IMMOBILIARE CENSIBILE NEL GRUPPO 'A' E 'B'	
<input type="checkbox"/>	Abitazioni o uffici privati
<input type="checkbox"/>	Alloggi collettivi, uffici pubblici, scuole o istituti di cultura
1. VANI PRINCIPALI	
Camere, cucina, stanze, ecc.	n. _____ sup. utile m ² _____
2. ACCESSORI DIRETTI	
Bagni, W.C.	n. _____ sup. utile m ² _____
Corridoi, ripostigli, ecc.	n. _____ sup. utile m ² _____
SUPERFICIE LORDA (relativa ai punti 1 e 2) m ² _____	
3. ACCESSORI INDIRETTI	
Accessori complementari, cantine, soffitte, lavanderie e simili	n. _____ sup. lorda m ² _____
4. DIPENDENZE ESCLUSIVE	
Balconi, terrazzi, portici	sup. lorda m ² _____
5. PERTINENZE SCOPERTE ESCLUSIVE	
Giardino, cortile	sup. lorda m ² _____
Piscina, tennis, _____	sup. m ² _____
Parcheggio auto per posti	numero _____
6. DATI RELATIVI ALL'ALTEZZA	
Altezza media U.I.U.	cm. _____
Superficie dei vani principali ed accessori diretti aventi altezze medie inferiori a centimetri 230	m ² _____
7. PER LE U.I. CENSIBILI NEL GRUPPO 'B' INTEGRARE CON LE SEGUENTI INFORMAZIONI	
Piani fuori terra	n. _____ m ³ . _____
Piani entro terra	n. _____ m ³ . _____

C Dati Metrici dell' Unità Immobiliare	
C/2 UNITA' IMMOBILIARE CENSIBILE NEL GRUPPO 'C' (Commerciale ed usi diversi da quelli indicati nel prospetto C/1)	
1. LOCALI PRINCIPALI:	
Piano <u>T</u>	lordi m ² <u>79</u> di cui utili m ² <u>69</u>
2. LOCALI ACCESSORI DIRETTI:	
Piano <u>T</u>	lordi m ² <u>16</u> di cui utili m ² <u>13</u>
3. LOCALI ACCESSORI INDIRETTI:	
Piano _____	lordi m ² _____ di cui utili m ² _____
Piano _____	lordi m ² _____ di cui utili m ² _____
4. DIPENDENZE ESCLUSIVE	
Balconi, terrazzi, portici	sup. lorda m ² _____
5. PERTINENZE SCOPERTE ESCLUSIVE	
Superficie lorda	m ² _____
Parcheggio auto per posti	numero _____
6. IL LOCALE HA ACCESSO CARRABILE	
Il locale ha accesso carrabile	SI <input type="checkbox"/> NO <input checked="" type="checkbox"/>
7. DATI RELATIVI ALL'ALTEZZA	
Altezza media dei locali principali	cm <u>320</u>
Superficie dei locali principali ed accessori diretti aventi altezze medie inferiori a cm. 230	m ² _____

D Dotazioni Tecnologiche dell' Unità Immobiliare	
IMPIANTO AUTONOMO	
Riscaldamento	<input checked="" type="checkbox"/>
Acqua calda	<input checked="" type="checkbox"/>
Condizionamento	<input checked="" type="checkbox"/>
Citofonico	<input type="checkbox"/>
Video - citofonico	<input type="checkbox"/>
Ascensore ad uso esclusivo	<input type="checkbox"/>
Ascensore : (impianti n. _____)	<input type="checkbox"/>
Ascensore di servizio	<input type="checkbox"/>
Montacarichi	<input type="checkbox"/>
Altro _____	<input type="checkbox"/>

**ACCERTAMENTO DELLA PROPRIETA' IMMOBILIARE URBANA
 DICHIARAZIONE DI UNITA' IMMOBILIARE A DESTINAZIONE ORDINARIA**

E Caratteristiche Costruttive di Finitura	F Destinazione d'uso e Osservazioni																																															
<p>1. TIPO PREVALENTE DI PAVIMENTAZIONE</p> <table style="width: 100%; border-collapse: collapse;"> <thead> <tr> <th style="width: 60%;"></th> <th style="width: 15%; text-align: center;">Camere o stanze</th> <th style="width: 15%; text-align: center;">Cucina o bagno</th> <th style="width: 10%; text-align: center;">Altri accessori</th> </tr> </thead> <tbody> <tr> <td>Marmo o pietra naturale</td> <td style="text-align: center;"><input type="checkbox"/></td> <td style="text-align: center;"><input type="checkbox"/></td> <td style="text-align: center;"><input type="checkbox"/></td> </tr> <tr> <td>Piastrelle in ceramica, cotto o gres</td> <td style="text-align: center;"><input checked="" type="checkbox"/></td> <td style="text-align: center;"><input checked="" type="checkbox"/></td> <td style="text-align: center;"><input checked="" type="checkbox"/></td> </tr> <tr> <td>Piastrelle in scaglie marmo</td> <td style="text-align: center;"><input type="checkbox"/></td> <td style="text-align: center;"><input type="checkbox"/></td> <td style="text-align: center;"><input type="checkbox"/></td> </tr> <tr> <td>Moquette o simili</td> <td style="text-align: center;"><input type="checkbox"/></td> <td style="text-align: center;"><input type="checkbox"/></td> <td style="text-align: center;"><input type="checkbox"/></td> </tr> <tr> <td>Gomme o sintetici</td> <td style="text-align: center;"><input type="checkbox"/></td> <td style="text-align: center;"><input type="checkbox"/></td> <td style="text-align: center;"><input type="checkbox"/></td> </tr> <tr> <td>Parquet</td> <td style="text-align: center;"><input type="checkbox"/></td> <td style="text-align: center;"><input type="checkbox"/></td> <td style="text-align: center;"><input type="checkbox"/></td> </tr> <tr> <td>Altro _____</td> <td style="text-align: center;"><input type="checkbox"/></td> <td style="text-align: center;"><input type="checkbox"/></td> <td style="text-align: center;"><input type="checkbox"/></td> </tr> </tbody> </table> <p>2. TIPO PREVALENTE DI INFISSI INTERNI</p> <table style="width: 100%; border-collapse: collapse;"> <thead> <tr> <th style="width: 60%;"></th> <th style="width: 15%; text-align: center;">Porte d'ingresso</th> <th style="width: 25%; text-align: center;">Porte interne</th> </tr> </thead> <tbody> <tr> <td>Legno</td> <td style="text-align: center;"><input type="checkbox"/></td> <td style="text-align: center;"><input checked="" type="checkbox"/></td> </tr> <tr> <td>Legno tamburato</td> <td style="text-align: center;"><input type="checkbox"/></td> <td style="text-align: center;"><input type="checkbox"/></td> </tr> <tr> <td>Metallo</td> <td style="text-align: center;"><input checked="" type="checkbox"/></td> <td style="text-align: center;"><input type="checkbox"/></td> </tr> <tr> <td>Altro _____</td> <td style="text-align: center;"><input type="checkbox"/></td> <td style="text-align: center;"><input type="checkbox"/></td> </tr> </tbody> </table>		Camere o stanze	Cucina o bagno	Altri accessori	Marmo o pietra naturale	<input type="checkbox"/>	<input type="checkbox"/>	<input type="checkbox"/>	Piastrelle in ceramica, cotto o gres	<input checked="" type="checkbox"/>	<input checked="" type="checkbox"/>	<input checked="" type="checkbox"/>	Piastrelle in scaglie marmo	<input type="checkbox"/>	<input type="checkbox"/>	<input type="checkbox"/>	Moquette o simili	<input type="checkbox"/>	<input type="checkbox"/>	<input type="checkbox"/>	Gomme o sintetici	<input type="checkbox"/>	<input type="checkbox"/>	<input type="checkbox"/>	Parquet	<input type="checkbox"/>	<input type="checkbox"/>	<input type="checkbox"/>	Altro _____	<input type="checkbox"/>	<input type="checkbox"/>	<input type="checkbox"/>		Porte d'ingresso	Porte interne	Legno	<input type="checkbox"/>	<input checked="" type="checkbox"/>	Legno tamburato	<input type="checkbox"/>	<input type="checkbox"/>	Metallo	<input checked="" type="checkbox"/>	<input type="checkbox"/>	Altro _____	<input type="checkbox"/>	<input type="checkbox"/>	<p>1. DESTINAZIONE D'USO</p> <p><u>NEGOZIO</u></p> <hr/> <hr/> <p>2. OSSERVAZIONI RELATIVE AL VALORE ED AL CLASSAMENTO PROPOSTO</p> <hr/> <hr/> <hr/> <hr/> <hr/> <hr/> <hr/> <hr/> <hr/> <hr/> <hr/> <hr/> <hr/> <hr/> <hr/> <hr/> <hr/> <hr/> <hr/> <hr/> <hr/> <hr/>
	Camere o stanze	Cucina o bagno	Altri accessori																																													
Marmo o pietra naturale	<input type="checkbox"/>	<input type="checkbox"/>	<input type="checkbox"/>																																													
Piastrelle in ceramica, cotto o gres	<input checked="" type="checkbox"/>	<input checked="" type="checkbox"/>	<input checked="" type="checkbox"/>																																													
Piastrelle in scaglie marmo	<input type="checkbox"/>	<input type="checkbox"/>	<input type="checkbox"/>																																													
Moquette o simili	<input type="checkbox"/>	<input type="checkbox"/>	<input type="checkbox"/>																																													
Gomme o sintetici	<input type="checkbox"/>	<input type="checkbox"/>	<input type="checkbox"/>																																													
Parquet	<input type="checkbox"/>	<input type="checkbox"/>	<input type="checkbox"/>																																													
Altro _____	<input type="checkbox"/>	<input type="checkbox"/>	<input type="checkbox"/>																																													
	Porte d'ingresso	Porte interne																																														
Legno	<input type="checkbox"/>	<input checked="" type="checkbox"/>																																														
Legno tamburato	<input type="checkbox"/>	<input type="checkbox"/>																																														
Metallo	<input checked="" type="checkbox"/>	<input type="checkbox"/>																																														
Altro _____	<input type="checkbox"/>	<input type="checkbox"/>																																														
<p>IL TECNICO</p> <p>data _____</p> <p>Firma e timbro _____</p>	<p>IL DICHIARANTE</p> <p>data _____</p> <p>Firma _____</p>																																															
<p>Riservato all'Ufficio</p> <p>Prot. n. _____ Partita n. _____</p> <p>Busta n. _____</p> <p>L' incaricato _____</p>																																																

**ACCERTAMENTO DELLA PROPRIETA' IMMOBILIARE URBANA
 DICHIARAZIONE DI UNITA' IMMOBILIARE A DESTINAZIONE ORDINARIA**

mod. INB - parte II

A Riferimenti Catastali dell' Unità Immobiliare			
Sezione	Foglio	Particella	Subalterno
_____	<u>1076</u>	<u>21</u>	<u>501</u>
_____	<u>1076</u>	<u>258</u>	<u>1</u>
_____	<u>1076</u>	<u>255</u>	_____
_____	<u>1076</u>	<u>256</u>	_____

B Riferimenti Temporal
Anno: _____
Di costruzione <u>antec. 1942</u> Di ristrutturazione totale <u>2000</u>

C Dati Metrici dell' Unità Immobiliare
C/1 UNITA' IMMOBILIARE CENSIBILE NEL GRUPPO 'A' E 'B'
<input type="checkbox"/> Abitazioni o uffici privati <input checked="" type="checkbox"/> Alloggi collettivi, uffici pubblici, scuole o istituti di cultura
1. VANI PRINCIPALI
Camere, cucina, stanze, ecc. n. <u>16</u> sup. utile m ² <u>1270</u>
2. ACCESSORI DIRETTI
Bagni, W.C. n. <u>18</u> sup. utile m ² <u>63</u>
Corridoi, ripostigli, ecc. n. <u>19</u> sup. utile m ² <u>1676</u>
SUPERFICIE LORDA (relativa ai punti 1 e 2) m ² <u>3612</u>
3. ACCESSORI INDIRETTI
Accessori complementari, cantine, soffitte, lavanderie e simili n. <u>20</u> sup. lorda m ² <u>1157</u>
4. DIPENDENZE ESCLUSIVE
Balconi, terrazzi, portici sup. lorda m ² <u>30</u>
5. PERTINENZE SCOPERTE ESCLUSIVE
Giardino, cortile sup. lorda m ² _____
Piscina, tennis, _____ sup. m ² _____
Parcheggio auto per posti numero _____
6. DATI RELATIVI ALL'ALTEZZA
Altezza media U.I.U. cm. <u>430</u>
Superficie dei vani principali ed accessori diretti aventi altezze medie inferiori a centimetri 230 m ² _____
7. PER LE U.I. CENSIBILI NEL GRUPPO 'B' INTEGRARE CON LE SEGUENTI INFORMAZIONI
Piani fuori terra n. <u>2</u> m ³ . <u>17694</u>
Piani entro terra n. <u>1</u> m ³ . <u>2638</u>

C Dati Metrici dell' Unità Immobiliare
C/2 UNITA' IMMOBILIARE CENSIBILE NEL GRUPPO 'C' (Commerciale ed usi diversi da quelli indicati nel prospetto C/1)
1. LOCALI PRINCIPALI:
Piano _____ lordi m ² _____ di cui utili m ² _____
2. LOCALI ACCESSORI DIRETTI:
Piano _____ lordi m ² _____ di cui utili m ² _____
3. LOCALI ACCESSORI INDIRETTI:
Piano _____ lordi m ² _____ di cui utili m ² _____
Piano _____ lordi m ² _____ di cui utili m ² _____
4. DIPENDENZE ESCLUSIVE
Balconi, terrazzi, portici sup. lorda m ² _____
5. PERTINENZE SCOPERTE ESCLUSIVE
Superficie lorda m ² _____
Parcheggio auto per posti numero _____
6. IL LOCALE HA ACCESSO CARRABILE
Il locale ha accesso carrabile SI <input type="checkbox"/> NO <input type="checkbox"/>
7. DATI RELATIVI ALL'ALTEZZA
Altezza media dei locali principali cm _____
Superficie dei locali principali ed accessori diretti aventi altezze medie inferiori a cm. 230 m ² _____

D Dotazioni Tecnologiche dell' Unità Immobiliare
IMPIANTO AUTONOMO
Riscaldamento <input checked="" type="checkbox"/>
Acqua calda <input checked="" type="checkbox"/>
Condizionamento <input checked="" type="checkbox"/>
Citofonico <input type="checkbox"/>
Video - citofonico <input type="checkbox"/>
Ascensore ad uso esclusivo <input type="checkbox"/>
Ascensore : (impianti n. _____) <input type="checkbox"/>
Ascensore di servizio <input type="checkbox"/>
Montacarichi <input type="checkbox"/>
Altro _____ <input type="checkbox"/>

ACCERTAMENTO DELLA PROPRIETA' IMMOBILIARE URBANA
DICHIARAZIONE DI UNITA' IMMOBILIARE A DESTINAZIONE ORDINARIA

E Caratteristiche Costruttive di Finitura	F Destinazione d'uso e Osservazioni																																															
<p>1. TIPO PREVALENTE DI PAVIMENTAZIONE</p> <table style="width: 100%; border-collapse: collapse;"> <thead> <tr> <th style="width: 60%;"></th> <th style="width: 15%; text-align: center;">Camere o stanze</th> <th style="width: 15%; text-align: center;">Cucina o bagno</th> <th style="width: 10%; text-align: center;">Altri accessori</th> </tr> </thead> <tbody> <tr> <td>Marmo o pietra naturale</td> <td style="text-align: center;"><input checked="" type="checkbox"/></td> <td style="text-align: center;"><input type="checkbox"/></td> <td style="text-align: center;"><input checked="" type="checkbox"/></td> </tr> <tr> <td>Piastrelle in ceramica, cotto o gres</td> <td style="text-align: center;"><input checked="" type="checkbox"/></td> <td style="text-align: center;"><input checked="" type="checkbox"/></td> <td style="text-align: center;"><input checked="" type="checkbox"/></td> </tr> <tr> <td>Piastrelle in scaglie marmo</td> <td style="text-align: center;"><input type="checkbox"/></td> <td style="text-align: center;"><input type="checkbox"/></td> <td style="text-align: center;"><input type="checkbox"/></td> </tr> <tr> <td>Moquette o simili</td> <td style="text-align: center;"><input type="checkbox"/></td> <td style="text-align: center;"><input type="checkbox"/></td> <td style="text-align: center;"><input type="checkbox"/></td> </tr> <tr> <td>Gomme o sintetici</td> <td style="text-align: center;"><input type="checkbox"/></td> <td style="text-align: center;"><input type="checkbox"/></td> <td style="text-align: center;"><input type="checkbox"/></td> </tr> <tr> <td>Parquet</td> <td style="text-align: center;"><input type="checkbox"/></td> <td style="text-align: center;"><input type="checkbox"/></td> <td style="text-align: center;"><input type="checkbox"/></td> </tr> <tr> <td>Altro _____</td> <td style="text-align: center;"><input type="checkbox"/></td> <td style="text-align: center;"><input type="checkbox"/></td> <td style="text-align: center;"><input type="checkbox"/></td> </tr> </tbody> </table> <p>2. TIPO PREVALENTE DI INFISSI INTERNI</p> <table style="width: 100%; border-collapse: collapse;"> <thead> <tr> <th style="width: 60%;"></th> <th style="width: 15%; text-align: center;">Porte d'ingresso</th> <th style="width: 25%; text-align: center;">Porte interne</th> </tr> </thead> <tbody> <tr> <td>Legno</td> <td style="text-align: center;"><input checked="" type="checkbox"/></td> <td style="text-align: center;"><input type="checkbox"/></td> </tr> <tr> <td>Legno tamburato</td> <td style="text-align: center;"><input type="checkbox"/></td> <td style="text-align: center;"><input checked="" type="checkbox"/></td> </tr> <tr> <td>Metallo</td> <td style="text-align: center;"><input checked="" type="checkbox"/></td> <td style="text-align: center;"><input type="checkbox"/></td> </tr> <tr> <td>Altro _____</td> <td style="text-align: center;"><input type="checkbox"/></td> <td style="text-align: center;"><input type="checkbox"/></td> </tr> </tbody> </table>		Camere o stanze	Cucina o bagno	Altri accessori	Marmo o pietra naturale	<input checked="" type="checkbox"/>	<input type="checkbox"/>	<input checked="" type="checkbox"/>	Piastrelle in ceramica, cotto o gres	<input checked="" type="checkbox"/>	<input checked="" type="checkbox"/>	<input checked="" type="checkbox"/>	Piastrelle in scaglie marmo	<input type="checkbox"/>	<input type="checkbox"/>	<input type="checkbox"/>	Moquette o simili	<input type="checkbox"/>	<input type="checkbox"/>	<input type="checkbox"/>	Gomme o sintetici	<input type="checkbox"/>	<input type="checkbox"/>	<input type="checkbox"/>	Parquet	<input type="checkbox"/>	<input type="checkbox"/>	<input type="checkbox"/>	Altro _____	<input type="checkbox"/>	<input type="checkbox"/>	<input type="checkbox"/>		Porte d'ingresso	Porte interne	Legno	<input checked="" type="checkbox"/>	<input type="checkbox"/>	Legno tamburato	<input type="checkbox"/>	<input checked="" type="checkbox"/>	Metallo	<input checked="" type="checkbox"/>	<input type="checkbox"/>	Altro _____	<input type="checkbox"/>	<input type="checkbox"/>	<p>1. DESTINAZIONE D'USO</p> <p><u>MUSEO</u></p> <hr/> <hr/> <p>2. OSSERVAZIONI RELATIVE AL VALORE ED AL CLASSAMENTO PROPOSTO</p> <hr/> <hr/> <hr/> <hr/> <hr/> <hr/> <hr/> <hr/> <hr/> <hr/> <hr/> <hr/> <hr/> <hr/> <hr/> <hr/> <hr/> <hr/> <hr/> <hr/> <hr/> <hr/>
	Camere o stanze	Cucina o bagno	Altri accessori																																													
Marmo o pietra naturale	<input checked="" type="checkbox"/>	<input type="checkbox"/>	<input checked="" type="checkbox"/>																																													
Piastrelle in ceramica, cotto o gres	<input checked="" type="checkbox"/>	<input checked="" type="checkbox"/>	<input checked="" type="checkbox"/>																																													
Piastrelle in scaglie marmo	<input type="checkbox"/>	<input type="checkbox"/>	<input type="checkbox"/>																																													
Moquette o simili	<input type="checkbox"/>	<input type="checkbox"/>	<input type="checkbox"/>																																													
Gomme o sintetici	<input type="checkbox"/>	<input type="checkbox"/>	<input type="checkbox"/>																																													
Parquet	<input type="checkbox"/>	<input type="checkbox"/>	<input type="checkbox"/>																																													
Altro _____	<input type="checkbox"/>	<input type="checkbox"/>	<input type="checkbox"/>																																													
	Porte d'ingresso	Porte interne																																														
Legno	<input checked="" type="checkbox"/>	<input type="checkbox"/>																																														
Legno tamburato	<input type="checkbox"/>	<input checked="" type="checkbox"/>																																														
Metallo	<input checked="" type="checkbox"/>	<input type="checkbox"/>																																														
Altro _____	<input type="checkbox"/>	<input type="checkbox"/>																																														
<p>IL TECNICO</p> <p>data _____</p> <p>Firma e timbro _____</p>	<p>IL DICHIARANTE</p> <p>data _____</p> <p>Firma _____</p>																																															
<p>Riservato all'Ufficio</p> <p>Prot. n. _____ Partita n. _____</p> <p>Busta n. _____</p> <p>L' incaricato _____</p>																																																

**ACCERTAMENTO DELLA PROPRIETA' IMMOBILIARE URBANA
 DICHIARAZIONE DI UNITA' IMMOBILIARE A DESTINAZIONE ORDINARIA**

mod. 1NB - parte II

A Riferimenti Catastali dell' Unità Immobiliare			
Sezione	Foglio	Particella	Subalterno
_____	<u>1076</u>	<u>21</u>	<u>502</u>
_____	<u>1076</u>	<u>258</u>	<u>2</u>
_____	<u>1076</u>	<u>212</u>	_____
_____	_____	_____	_____

B Riferimenti Temporal
Anno: _____
Di costruzione <u>antec. 1942</u> Di ristrutturazione totale <u>2000</u>

C Dati Metrici dell' Unità Immobiliare
C/1 UNITA' IMMOBILIARE CENSIBILE NEL GRUPPO 'A' E 'B'
<input type="checkbox"/> Abitazioni o uffici privati <input checked="" type="checkbox"/> Alloggi collettivi, uffici pubblici, scuole o istituti di cultura
1. VANI PRINCIPALI
Camere, cucina, stanze, ecc. n. <u>36</u> sup. utile m ² <u>995</u>
2. ACCESSORI DIRETTI
Bagni, W.C. n. <u>25</u> sup. utile m ² <u>139</u>
Corridoi, ripostigli, ecc. n. <u>15</u> sup. utile m ² <u>297</u>
SUPERFICIE LORDA (relativa ai punti 1 e 2) m² <u>1979</u>
3. ACCESSORI INDIRETTI
Accessori complementari, cantine, soffitte, lavanderie e simili n. _____ sup. lorda m ² _____
4. DIPENDENZE ESCLUSIVE
Balconi, terrazzi, portici sup. lorda m ² <u>1054</u>
5. PERTINENZE SCOPERTE ESCLUSIVE
Giardino, cortile sup. lorda m ² _____
Piscina, tennis, _____ sup. m ² _____
Parcheggio auto per posti numero _____
6. DATI RELATIVI ALL'ALTEZZA
Altezza media U.I.U. cm. <u>350</u>
Superficie dei vani principali ed accessori diretti aventi altezze medie inferiori a centimetri 230 m ² _____
7. PER LE U.I. CENSIBILI NEL GRUPPO 'B' INTEGRARE CON LE SEGUENTI INFORMAZIONI
Piani fuori terra n. <u>3</u> m ³ . <u>6723</u>
Piani entro terra n. _____ m ³ . _____

C Dati Metrici dell' Unità Immobiliare
C/2 UNITA' IMMOBILIARE CENSIBILE NEL GRUPPO 'C' (Commerciale ed usi diversi da quelli indicati nel prospetto C/1)
1. LOCALI PRINCIPALI:
Piano _____ lordi m ² _____ di cui utili m ² _____
2. LOCALI ACCESSORI DIRETTI:
Piano _____ lordi m ² _____ di cui utili m ² _____
3. LOCALI ACCESSORI INDIRETTI:
Piano _____ lordi m ² _____ di cui utili m ² _____
Piano _____ lordi m ² _____ di cui utili m ² _____
4. DIPENDENZE ESCLUSIVE
Balconi, terrazzi, portici sup. lorda m ² _____
5. PERTINENZE SCOPERTE ESCLUSIVE
Superficie lorda m ² _____
Parcheggio auto per posti numero _____
6. IL LOCALE HA ACCESSO CARRABILE
Il locale ha accesso carrabile SI <input type="checkbox"/> NO <input type="checkbox"/>
7. DATI RELATIVI ALL'ALTEZZA
Altezza media dei locali principali cm _____
Superficie dei locali principali ed accessori diretti aventi altezze medie inferiori a cm. 230 m ² _____

D Dotazioni Tecnologiche dell' Unità Immobiliare
IMPIANTO AUTONOMO
Riscaldamento <input checked="" type="checkbox"/>
Acqua calda <input checked="" type="checkbox"/>
Condizionamento <input checked="" type="checkbox"/>
Citofonico <input type="checkbox"/>
Video - citofonico <input type="checkbox"/>
Ascensore ad uso esclusivo <input type="checkbox"/>
Ascensore : (impianti n. _____) <input type="checkbox"/>
Ascensore di servizio <input type="checkbox"/>
Montacarichi <input type="checkbox"/>
Altro _____ <input type="checkbox"/>

ACCERTAMENTO DELLA PROPRIETA' IMMOBILIARE URBANA
DICHIARAZIONE DI UNITA' IMMOBILIARE A DESTINAZIONE ORDINARIA

E Caratteristiche Costruttive di Finitura	F Destinazione d'uso e Osservazioni																																															
<p>1. TIPO PREVALENTE DI PAVIMENTAZIONE</p> <table style="width: 100%; border-collapse: collapse;"> <thead> <tr> <th style="width: 60%;"></th> <th style="width: 15%; text-align: center;">Camere o stanze</th> <th style="width: 15%; text-align: center;">Cucina o bagno</th> <th style="width: 10%; text-align: center;">Altri accessori</th> </tr> </thead> <tbody> <tr> <td>Marmo o pietra naturale</td> <td style="text-align: center;"><input type="checkbox"/></td> <td style="text-align: center;"><input type="checkbox"/></td> <td style="text-align: center;"><input type="checkbox"/></td> </tr> <tr> <td>Piastrelle in ceramica, cotto o gres</td> <td style="text-align: center;"><input checked="" type="checkbox"/></td> <td style="text-align: center;"><input checked="" type="checkbox"/></td> <td style="text-align: center;"><input checked="" type="checkbox"/></td> </tr> <tr> <td>Piastrelle in scaglie marmo</td> <td style="text-align: center;"><input type="checkbox"/></td> <td style="text-align: center;"><input type="checkbox"/></td> <td style="text-align: center;"><input type="checkbox"/></td> </tr> <tr> <td>Moquette o simili</td> <td style="text-align: center;"><input type="checkbox"/></td> <td style="text-align: center;"><input type="checkbox"/></td> <td style="text-align: center;"><input type="checkbox"/></td> </tr> <tr> <td>Gomme o sintetici</td> <td style="text-align: center;"><input type="checkbox"/></td> <td style="text-align: center;"><input type="checkbox"/></td> <td style="text-align: center;"><input type="checkbox"/></td> </tr> <tr> <td>Parquet</td> <td style="text-align: center;"><input type="checkbox"/></td> <td style="text-align: center;"><input type="checkbox"/></td> <td style="text-align: center;"><input type="checkbox"/></td> </tr> <tr> <td>Altro _____</td> <td style="text-align: center;"><input type="checkbox"/></td> <td style="text-align: center;"><input type="checkbox"/></td> <td style="text-align: center;"><input type="checkbox"/></td> </tr> </tbody> </table> <p>2. TIPO PREVALENTE DI INFISSI INTERNI</p> <table style="width: 100%; border-collapse: collapse;"> <thead> <tr> <th style="width: 60%;"></th> <th style="width: 15%; text-align: center;">Porte d'ingresso</th> <th style="width: 25%; text-align: center;">Porte interne</th> </tr> </thead> <tbody> <tr> <td>Legno</td> <td style="text-align: center;"><input checked="" type="checkbox"/></td> <td style="text-align: center;"><input type="checkbox"/></td> </tr> <tr> <td>Legno tamburato</td> <td style="text-align: center;"><input type="checkbox"/></td> <td style="text-align: center;"><input checked="" type="checkbox"/></td> </tr> <tr> <td>Metallo</td> <td style="text-align: center;"><input checked="" type="checkbox"/></td> <td style="text-align: center;"><input type="checkbox"/></td> </tr> <tr> <td>Altro _____</td> <td style="text-align: center;"><input type="checkbox"/></td> <td style="text-align: center;"><input type="checkbox"/></td> </tr> </tbody> </table>		Camere o stanze	Cucina o bagno	Altri accessori	Marmo o pietra naturale	<input type="checkbox"/>	<input type="checkbox"/>	<input type="checkbox"/>	Piastrelle in ceramica, cotto o gres	<input checked="" type="checkbox"/>	<input checked="" type="checkbox"/>	<input checked="" type="checkbox"/>	Piastrelle in scaglie marmo	<input type="checkbox"/>	<input type="checkbox"/>	<input type="checkbox"/>	Moquette o simili	<input type="checkbox"/>	<input type="checkbox"/>	<input type="checkbox"/>	Gomme o sintetici	<input type="checkbox"/>	<input type="checkbox"/>	<input type="checkbox"/>	Parquet	<input type="checkbox"/>	<input type="checkbox"/>	<input type="checkbox"/>	Altro _____	<input type="checkbox"/>	<input type="checkbox"/>	<input type="checkbox"/>		Porte d'ingresso	Porte interne	Legno	<input checked="" type="checkbox"/>	<input type="checkbox"/>	Legno tamburato	<input type="checkbox"/>	<input checked="" type="checkbox"/>	Metallo	<input checked="" type="checkbox"/>	<input type="checkbox"/>	Altro _____	<input type="checkbox"/>	<input type="checkbox"/>	<p>1. DESTINAZIONE D'USO</p> <p>UFFICIO PUBBLICO</p> <hr/> <hr/> <p>2. OSSERVAZIONI RELATIVE AL VALORE ED AL CLASSAMENTO PROPOSTO</p> <hr/> <hr/> <hr/> <hr/> <hr/> <hr/> <hr/> <hr/> <hr/> <hr/> <hr/> <hr/> <hr/> <hr/> <hr/> <hr/> <hr/> <hr/> <hr/> <hr/> <hr/> <hr/>
	Camere o stanze	Cucina o bagno	Altri accessori																																													
Marmo o pietra naturale	<input type="checkbox"/>	<input type="checkbox"/>	<input type="checkbox"/>																																													
Piastrelle in ceramica, cotto o gres	<input checked="" type="checkbox"/>	<input checked="" type="checkbox"/>	<input checked="" type="checkbox"/>																																													
Piastrelle in scaglie marmo	<input type="checkbox"/>	<input type="checkbox"/>	<input type="checkbox"/>																																													
Moquette o simili	<input type="checkbox"/>	<input type="checkbox"/>	<input type="checkbox"/>																																													
Gomme o sintetici	<input type="checkbox"/>	<input type="checkbox"/>	<input type="checkbox"/>																																													
Parquet	<input type="checkbox"/>	<input type="checkbox"/>	<input type="checkbox"/>																																													
Altro _____	<input type="checkbox"/>	<input type="checkbox"/>	<input type="checkbox"/>																																													
	Porte d'ingresso	Porte interne																																														
Legno	<input checked="" type="checkbox"/>	<input type="checkbox"/>																																														
Legno tamburato	<input type="checkbox"/>	<input checked="" type="checkbox"/>																																														
Metallo	<input checked="" type="checkbox"/>	<input type="checkbox"/>																																														
Altro _____	<input type="checkbox"/>	<input type="checkbox"/>																																														
<p>IL TECNICO</p> <p>data _____</p> <p>Firma e timbro _____</p>	<p>IL DICHIARANTE</p> <p>data _____</p> <p>Firma _____</p>																																															
<p>Riservato all'Ufficio</p> <p>Prot. n. _____ Partita n. _____</p> <p>Busta n. _____</p> <p>L' incaricato _____</p>																																																

ACCERTAMENTO DELLA PROPRIETA' IMMOBILIARE URBANA
DICHIARAZIONE DI IMMOBILI URBANI compresi nell'art.10 della legge 1249/39

mod. 2NB - parte I

<p>A Riferimenti Catastali del Fabbricato</p> <p>C.T. Sez. _____ foglio 1076 ple. 217 _____ C.E.U. Sez. _____ foglio 1076 pla. 217 sub _____</p> <hr/> <p>B Riferimenti Temporal (1)</p> <p>Anno: _____ Di costruzione 2000 Di ristrutturazione totale _____</p> <hr/> <p>C Azienda (2)</p> <p>SOPRINTENDENZA SPECIALE DEI BENI _____</p> <p>ARCHEOLOGICI DI ROMA _____</p> <p>Articolata in n. 1 fabbricati Comprende n. _____ unità a destinazione ordinaria</p> <hr/> <p>D Collegamenti con Infrastrutture</p> <p>Serviti da:</p> <p><input type="checkbox"/> Raccordo ferroviario</p> <p><input type="checkbox"/> Autostrada a Km. _____ con svincolo riservato <input type="checkbox"/></p> <p><input checked="" type="checkbox"/> Strade principali a Km. 1</p> <p><input type="checkbox"/> Scalo marittimo</p> <p><input type="checkbox"/> Scalo aeroportuale</p> <p><input type="checkbox"/> Altro _____</p> <hr/> <p>E Impianti Generali e di Sicurezza</p> <p><input type="checkbox"/> Pesa a ponte fino a tonn. _____</p> <p><input type="checkbox"/> Depurazione nell'azienda <input type="checkbox"/> consortile <input type="checkbox"/></p> <p><input type="checkbox"/> Abbattimento fumi</p> <p><input type="checkbox"/> Antincendio Uscite di sicurezza <input type="checkbox"/> Scale di emergenza <input type="checkbox"/></p> <p><input type="checkbox"/> Anti - intrusione con : _____</p> <p><input type="checkbox"/> Altro _____</p>	<p>F Sistemazioni Esterne</p> <p>1. PAVIMENTAZIONI</p> <p>Piazzali _____</p> <p>_____</p> <p>Parcheggi _____</p> <p>_____</p> <p>2. SPAZI A VERDE</p> <p>_____</p> <p>_____</p> <p>3. RECINZIONI</p> <p>Altezza media _____ cm. _____</p> <p>Realizzata in _____</p> <p>_____</p> <p>4. ACCESSO CUSTODITO CON:</p> <p>_____</p> <p>_____</p> <p>5. ALTRO</p> <p>_____</p> <p>_____</p> <hr/> <p>G Dati Metrici Totali dell' Azienda</p> <p>1. AREA TOTALE LORDA m² 64</p> <p>della quale - coperta (escluso tettoie) m² 64</p> <p>- tettoie m² _____</p> <p>- deposito materiali, vasche, ecc. m² _____</p> <p>- passaggi e piazzali di manovra m² _____</p> <p>- parcheggio: m² _____ posti n. _____</p> <p>- a verde m² _____</p> <p>2. VOLUME TOTALE: m³. 224</p>
---	---

(1) ove i fabbricati siano stati edificati in epoche diverse, i singoli riferimenti temporali devono esseri indicati nella parte II del modello
(2) fabbrica di...o stabilimento per la produzione di...oppure teatro, cinematografo, albergo, oppure ospedale, ist. di credito ecc.

ACCERTAMENTO DELLA PROPRIETA' IMMOBILIARE URBANA
DICHIARAZIONE DI IMMOBILI URBANI compresi nell'art.10 della legge 1249/39

mod. 2NB - parte I

H Elementi Estimativi Utilizzati per la Destinazione della Rendita Catastale Proposta
con Riferimento all' Epoca Censuaria 1988/89

1. VALUTAZIONE SOMMARIA SULLA BASE DI ELEMENTI COMPARATIVI DI VALORE O DI COSTO

Area fabbr.(4)	Tipologia	Destinazione	Consistenza m ² - m ³ (5)	Valori Unitari €/m ² - €/m ³	Valori Complessivi €
1	MURATURA	CABINA ELETTRICA	53	400,00	21.200

2. VALUTAZIONE SOMMARIA SULLA BASE DI METODOLOGIE DIVERSE DA QUELLE INDICATE AL PUNTO (1), PER IMMOBILI DI AZIENDE A DESTINAZIONE SINGOLARE (cave, ecc. ...)

VALORE COMPLESSIVO (c.t.) Va = € 21,2 (in Mgl) RENDITA CATASTALE (c.t.) = € _____

3. RENDITA CATASTALE PROPOSTA

La rendita catastale è determinata applicando, al valore di mercato determinato, in Mgl di €, il più probabile saggio di fruttuosità 'r' calcolato al lordo delle imposte, scelto fra quelli che il mercato indica in rapporto alla specifica ubicazione e destinazione.

R.C. = Va (in Mgl. di €) 21,2 X 0,0200 (r) = € 0,4 c.t. = € 424,00 (6)

(3) precisare l'epoca censuaria di riferimento delle rendite catastali; (4) richiamare i riferimenti planimetrici;
(5) la consistenza deve riferirsi ai valori unitari scelti; (6) il valore deve essere arrotondato alle migliaia di euro;

IL TECNICO	IL DICHIARANTE	Riservato all' Ufficio	Partita n. _____
data _____	data _____	Prot. n. _____	Busta n. _____
Firma e timbro _____	Firma _____	L' incaricato _____	

**ACCERTAMENTO DELLA PROPRIETA' IMMOBILIARE URBANA
 CONSISTENZA E CARATTERISTICHE DEGLI IMMOBILI DELL'AZIENDA**

mod. 2NB - parte II

A Riferimenti Grafici del Corpo di Fabbrica Numero o lettera di riferimento alla planimetria generale <u>1</u> Numero/i della/e planimetria/e rappresentata/e: _____ _____	G Caratteristiche Costruttive <input checked="" type="checkbox"/> Muratura <input type="checkbox"/> Elementi prefabbricati pesanti <input checked="" type="checkbox"/> Cemento armato <input type="checkbox"/> Elementi prefabbricati leggeri <input type="checkbox"/> Ferro <input type="checkbox"/> Altro _____
B Riferimenti di Mappa del Corpo di Fabbrica Sez. _____ Foglio <u>1076</u> Particella <u>217</u> sub. _____ Sez. _____ Foglio _____ Particella _____ sub. _____	H Copertura <input type="checkbox"/> A tetto <input type="checkbox"/> Ferro <input checked="" type="checkbox"/> Piana <input type="checkbox"/> Cemento armato <input type="checkbox"/> Shed <input type="checkbox"/> Mista con laterizi <input type="checkbox"/> A volta <input type="checkbox"/> Legno <input type="checkbox"/> Altro _____
C Destinazione Principale d'Uso CABINA ELETTRICA	I Altri Elementi Costruttivi e di Finitura Solai <u>C.A.</u> Tamponature <u>MURATURA E C.A.</u> Finestre, luci, porte <u>METALLO</u> Pavimentazione prevalente _____ Rifinitura esterna prevalente _____ Numero e dotazioni servizi igienici _____
D Riferimenti Temporal (1) Anno: Di costruzione <u>2000</u> Di ristrutturazione totale _____	L Locali Aveni Peculiari Destinazioni (ubicati nel fabbricato) Per ricovero provv. di operai m ² _____ Mensa m ² _____ Pronto soccorso m ² _____ Locali di ritrovo m ² _____ Direzione tecnica m ² _____ Custodia m ² _____ Direzione amministrativa m ² _____ (altro) m ² _____
E Impianti Stabilmente Infissi (2) _____ _____ _____ _____ _____	M Dati Metrici Piani fuori terra n. <u>1</u> Piani entro terra o seminterrati n. _____ Superficie coperta m ² <u>64</u> Superficie totale sviluppata (lorda) m ² <u>64</u> Volume totale (v.p.p.) m ³ <u>224</u>
F Notizie Particolari (3) _____ _____ _____ _____ _____	Riservato all'Ufficio Prot. n. _____ Partita n. _____ Busta n. _____ L'incaricato _____
IL TECNICO data _____ Firma e timbro _____	IL DICHIARANTE data _____ Firma _____

ACQUISIZIONE DATI METRICI - CALCOLO DELLE SUPERFICI CATASTALI

Unita' immobiliare n. 5								
Sezione:	Foglio: 1076	Particella: 260	Subalterno: 1					
Tipologia	Altezza	Tipologia	Altezza	Tipologia	Altezza	Tipologia	Altezza	Altezza
Ambiente	Superficie	< 150 cm	Ambiente	Superficie	< 150 cm	Ambiente	Superficie	< 150 cm
A1	192		A2	79				

Unita' immobiliare n. 6								
Sezione:	Foglio: 1076	Particella: 260	Subalterno: 2					
Tipologia	Altezza	Tipologia	Altezza	Tipologia	Altezza	Tipologia	Altezza	Altezza
Ambiente	Superficie	< 150 cm	Ambiente	Superficie	< 150 cm	Ambiente	Superficie	< 150 cm
A1	79		A2	16				

Unita' immobiliare n. 8								
Sezione:	Foglio: 1076	Particella: 21	Subalterno: 501					
Tipologia	Altezza	Tipologia	Altezza	Tipologia	Altezza	Tipologia	Altezza	Altezza
Ambiente	Superficie	< 150 cm	Ambiente	Superficie	< 150 cm	Ambiente	Superficie	< 150 cm
A	3612		C	1157		E	30	

Unita' immobiliare n. 9								
Sezione:	Foglio: 1076	Particella: 21	Subalterno: 502					
Tipologia	Altezza	Tipologia	Altezza	Tipologia	Altezza	Tipologia	Altezza	Altezza
Ambiente	Superficie	< 150 cm	Ambiente	Superficie	< 150 cm	Ambiente	Superficie	< 150 cm
A	1979		D	1054				

LEGENDA - Decodifica Tipologie di Ambiente previsti:

- A - Vani aventi funzione principale / accessori a diretto servizio dei principali. Per le categorie C/1 e C/6 i vani aventi funzione principale saranno indicati con A1, i vani accessori a diretto servizio con A2
- B - Vani accessori a indiretto servizio della tipologia A qualora comunicanti
- C - Vani accessori a indiretto servizio della tipologia A qualora non comunicanti
- D - Balconi, terrazzi e simili comunicanti con i vani della tipologia A
- E - Balconi, terrazzi e simili non comunicanti con i vani della tipologia A
- F - Aree scoperte o assimilabili

ACCERTAMENTO DELLA PROPRIETA' IMMOBILIARE URBANA
ELENCO DEI SUBALTERNI ASSEGNATI

Elenco Subalterni

Comune		Sezione	Foglio	Particella		Tipo mappale	del:	
ROMA			1076	21		n. 818926	24/07/2012	
Sub.	UBICAZIONE via/piazza	n° ci	Piani	Scala	Int.	DESCRIZIONE		
1						SOPPRESSO		
2						SOPPRESSO		
3						SOPPRESSO		
4						SOPPRESSO		
501	viale dei romagnoli	717	T-1-S1			MUSEO		
502	viale dei romagnoli	717	T-1-2			UFFICIO PUBBLICO		
Comune		Sezione	Foglio	Particella		Tipo mappale	del:	
ROMA			1076	217		n. 818926	24/07/2012	
Sub.	UBICAZIONE via/piazza	n° ci	Piani	Scala	Int.	DESCRIZIONE		
	viale dei romagnoli	717	T			SOPRINTENDENZA SPECIALE DEI BENI ARCHEOLOGICI DI ROMA		
Comune		Sezione	Foglio	Particella		Tipo mappale	del:	
ROMA			1076	260		n. 818926	24/07/2012	
Sub.	UBICAZIONE via/piazza	n° ci	Piani	Scala	Int.	DESCRIZIONE		
1	viale dei romagnoli	717	T			NEGOZIO		
2	viale dei romagnoli	717	T			NEGOZIO		
Protocollo _____							data _____	
IL TECNICO Geom. PIERIMARCHI ROBERTA								
ALBO DEI GEOMETRI DELLA PROVINCIA DI ROMA n. 8113								
Codice Fiscale: PRMRRT73C56H501R							_____ firma e timbro	

ELABORATO PLANIMETRICO

PIANO TERRA

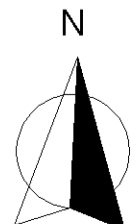
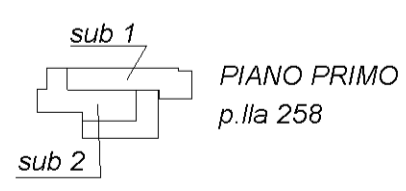
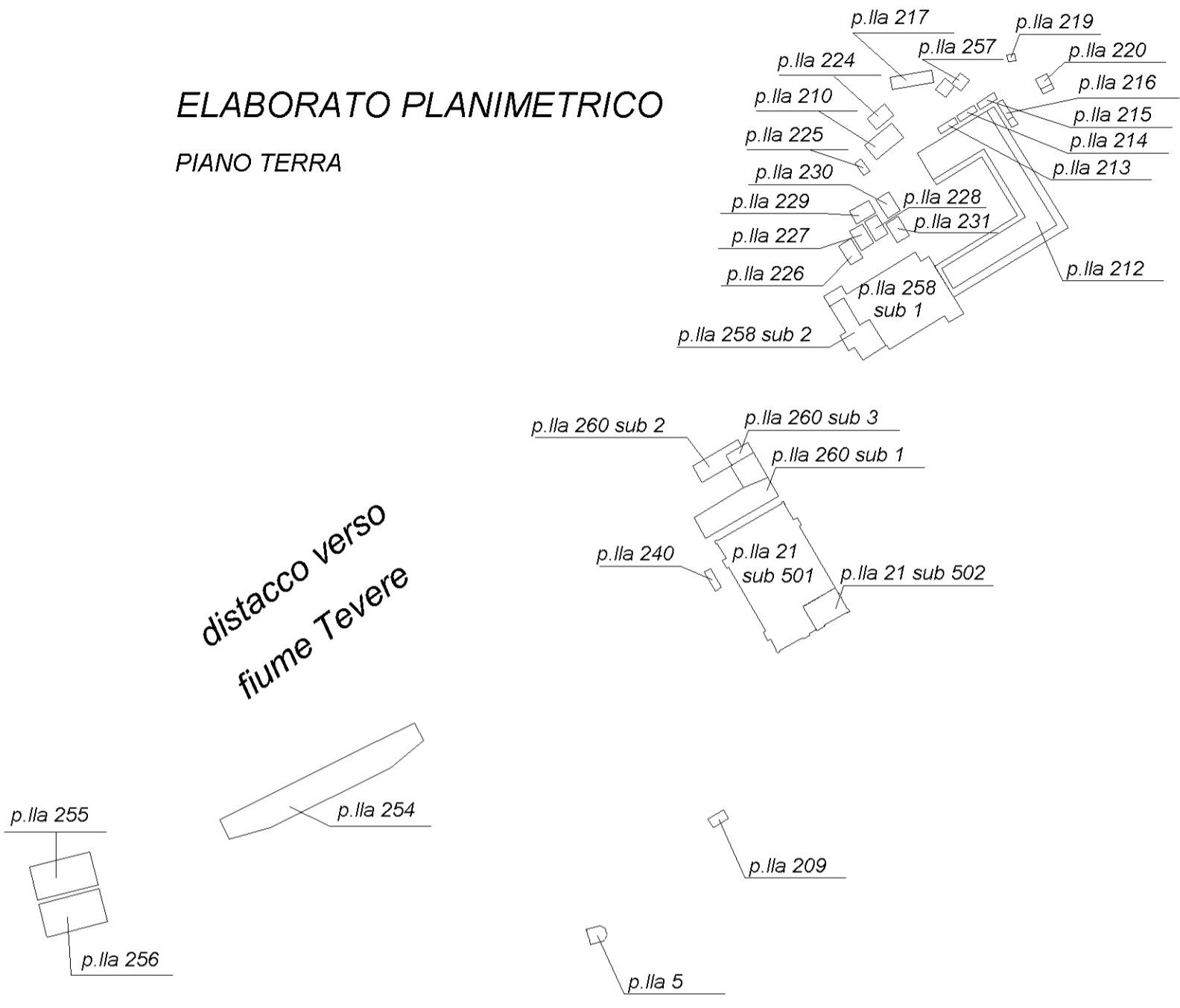

Identificativi Catastali:

Sezione:

Foglio: 1076

Particella: 260

Subalterno: 1

Compilata da:
Pierimarchi Roberta

Iscritto all'albo:
Geometri

Prov. Roma

N. 8113

Scheda n. 1

Scala 1:200

NEGOZIO

PIANO TERRA

DISTACCO P.LLA 21

DISTACCO VERSO GLI SCAVI

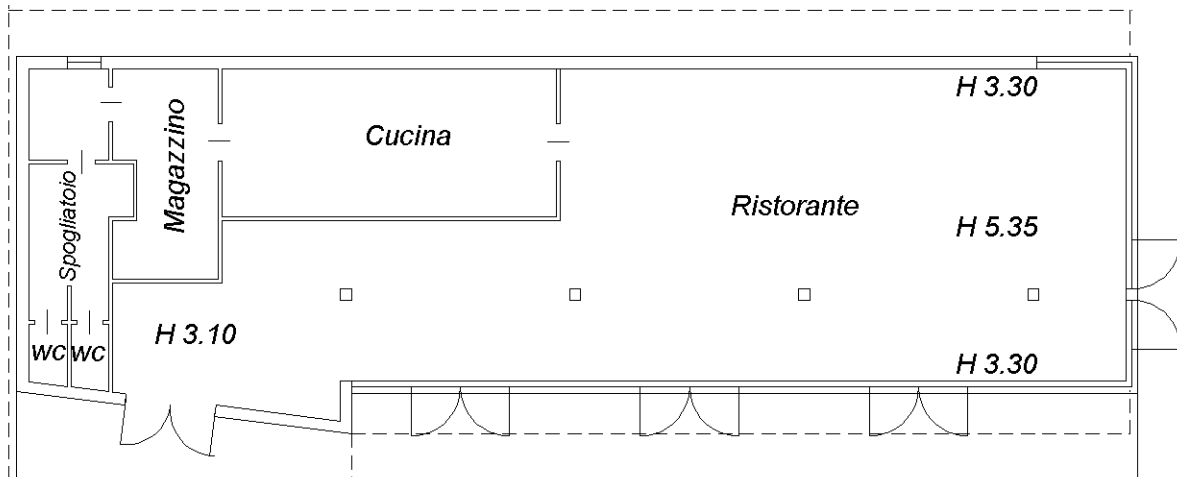

DISTACCO P.LLA 259

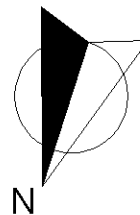

Agenzia del Territorio
CATASTO FABBRICATI
Ufficio Provinciale di
Roma

Dichiarazione protocollo n. _____ del _____

Planimetria di u.i.u. in Comune di Roma

Viale Dei Romagnoli

civ. 717

Identificativi Catastali:

Sezione:

Foglio: 1076

Particella: 260

Subalterno: 2

Compilata da:
Pierimarchi Roberta

Iscritto all'albo:
Geometri

Prov. Roma

N. 8113

Scheda n. 1

Scala 1:200

NEGOZIO

PIANO TERRA

H = 3.20 ml

DISTACCO VERSO GLI SCAVI

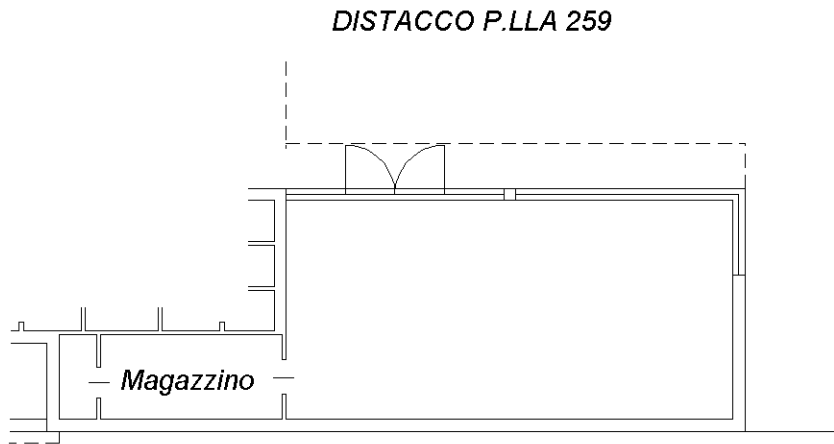

DISTACCO P.LLA 259

DISTACCO P.LLA 259

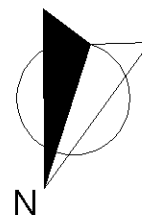

Dichiarazione protocollo n. del

Planimetria di u.i.u. in Comune di Roma

Viale Dei Romagnoli

civ. 717

Identificativi Catastali:

Sezione:

Foglio: 1076

Particella: 217

Subalterno:

Compilata da:
Pierimarchi Roberta

Iscritto all'albo:
Geometri

Prov. Roma

N. 8113

Scheda n. 1

Scala 1:200

CABINA ELETTRICA

PIANO TERRA

H = 3.20 ml

DISTACCO VERSO

STRADA

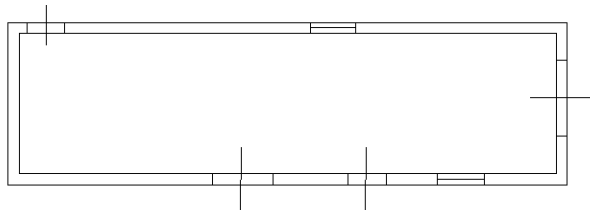

DISTACCO VERSO

PARTICELLA 211

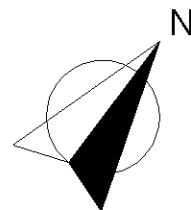

MUSEO
PARTICELLA 21
SUB 501

PIANO TERRA

DISTACCO VERSO GLI SCAVI

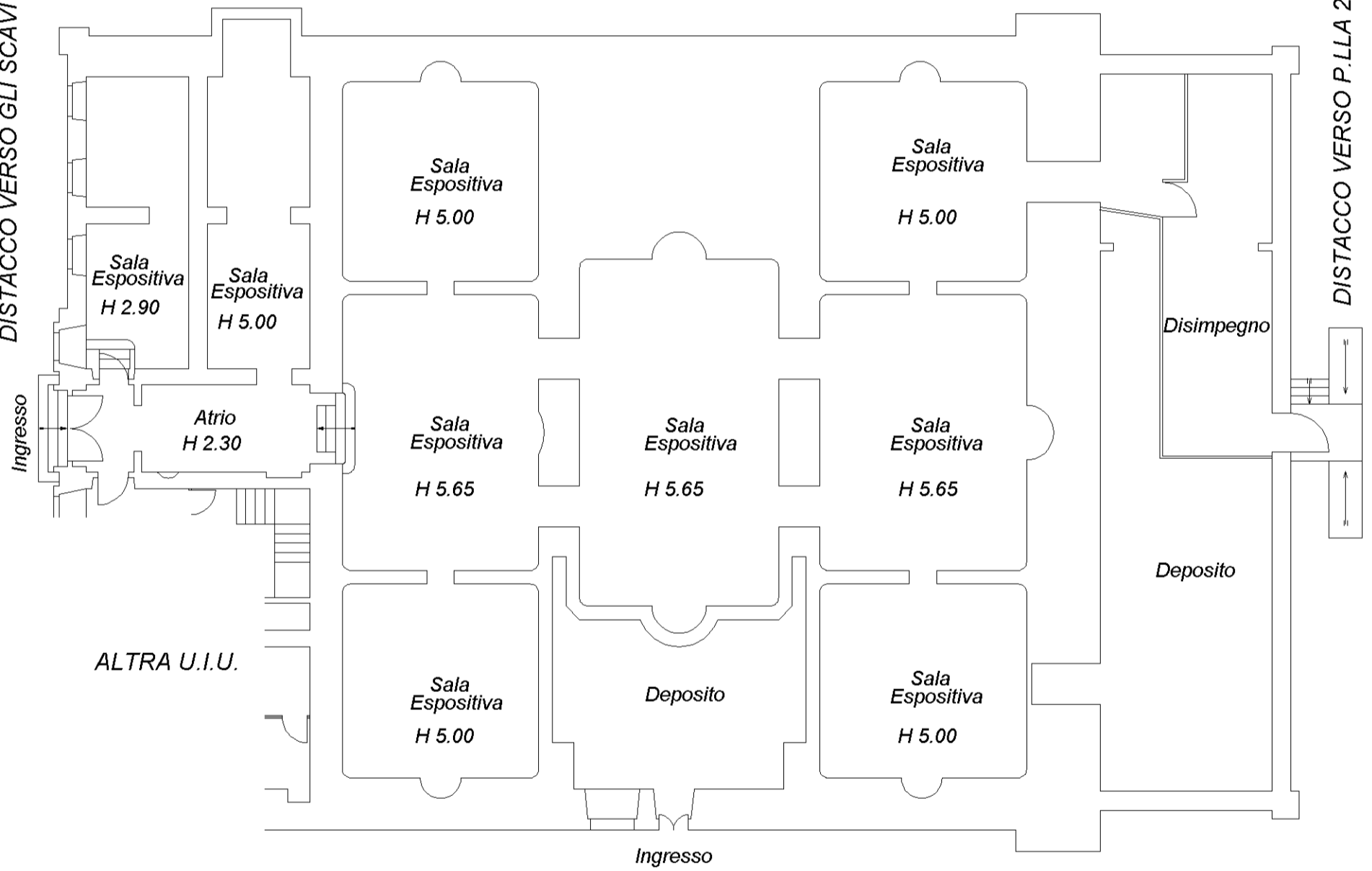

DISTACCO VERSO GLI SCAVI

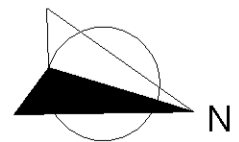

MUSEO
PARTICELLA 258
SUB 1

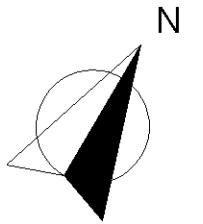
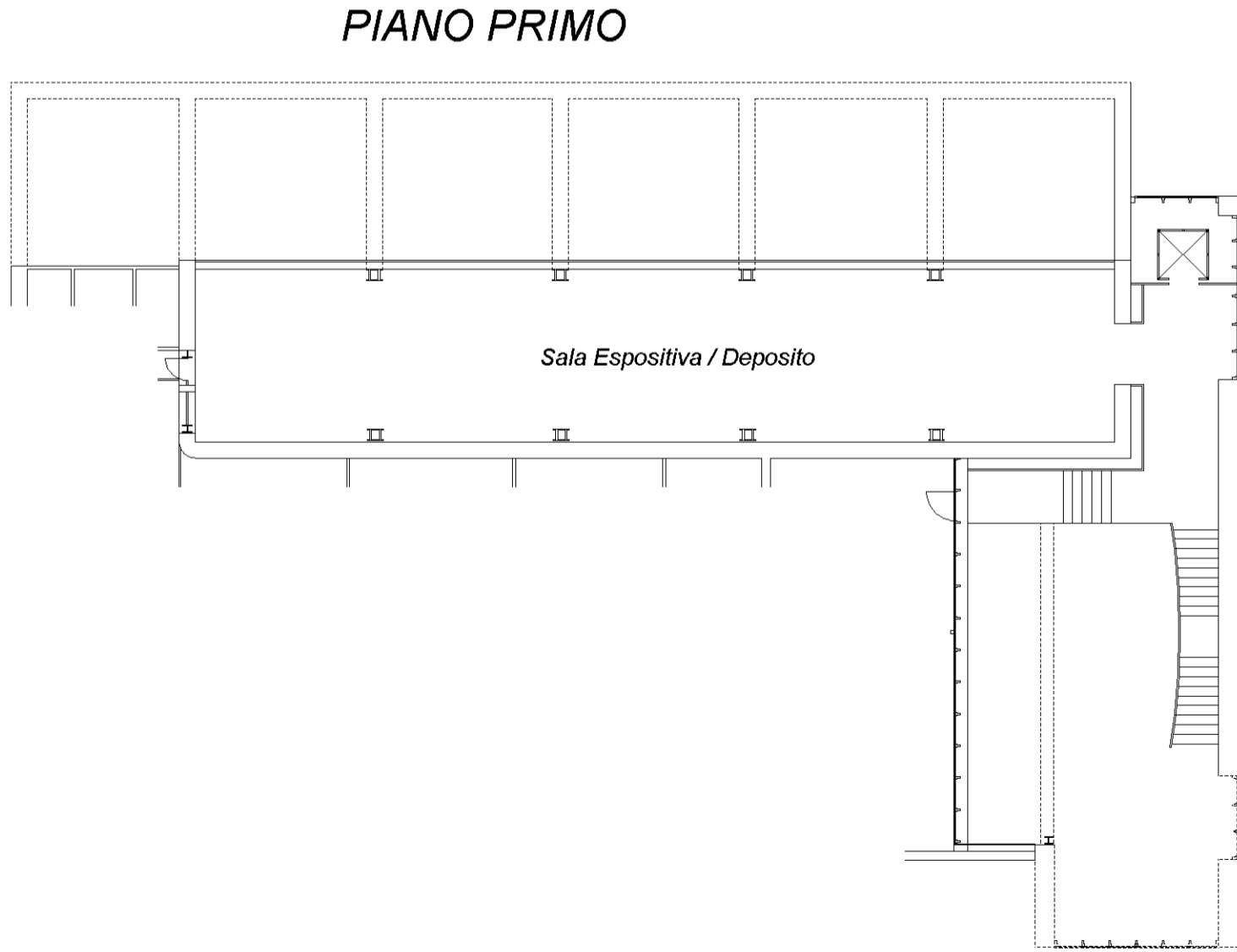
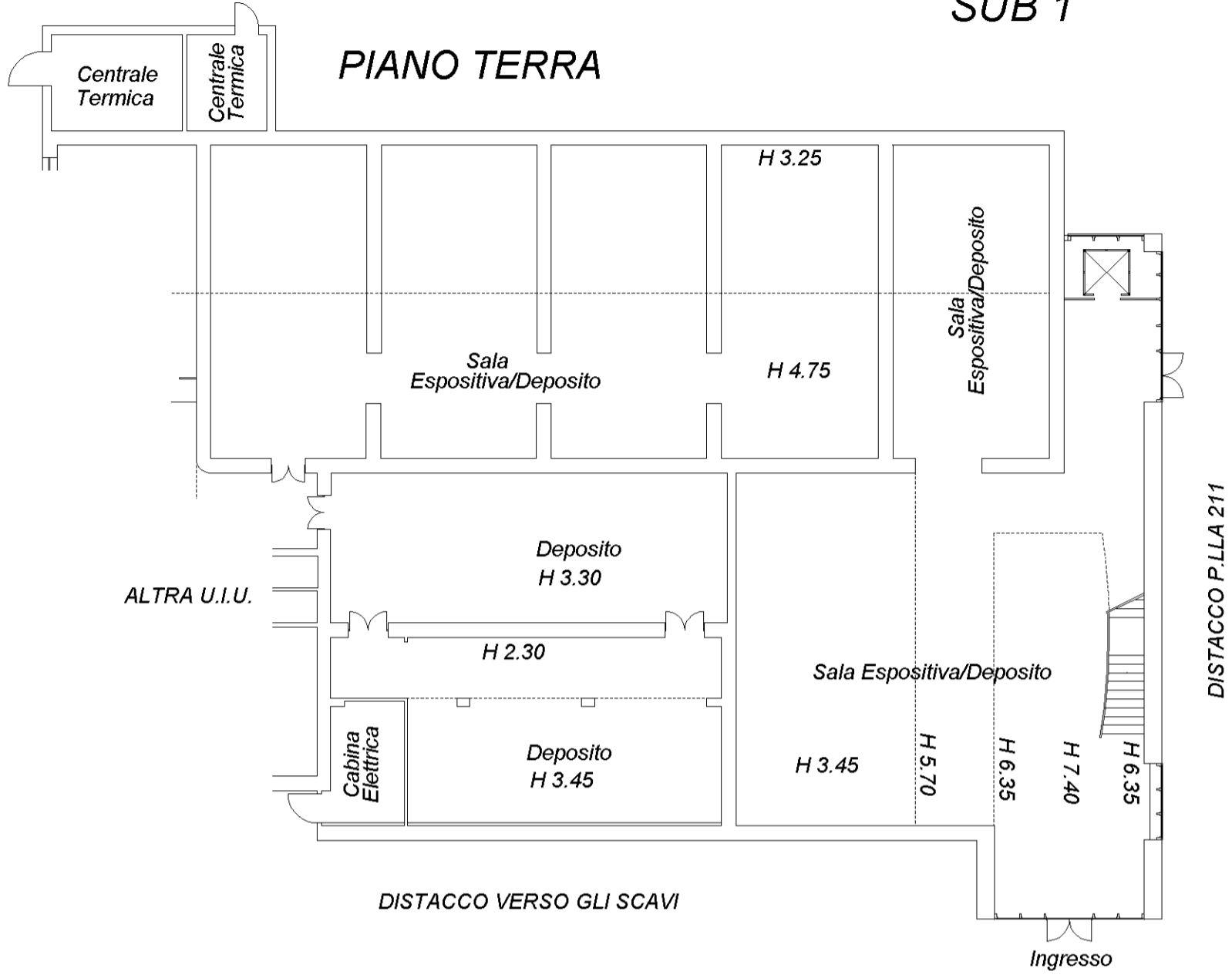

Piano interrato
H 3.30

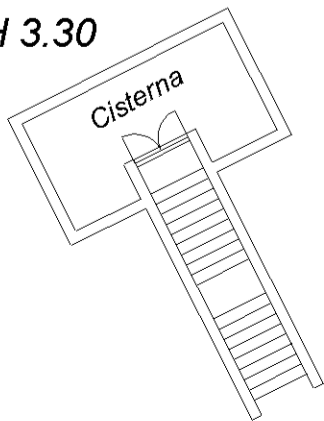

P.LLA 257

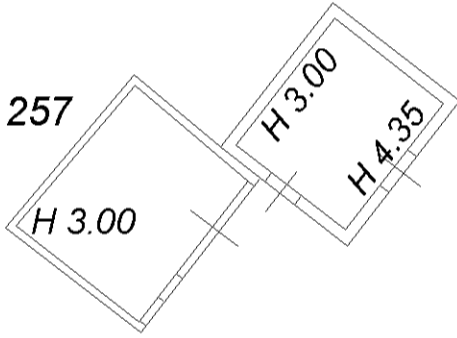

P.LLA 220

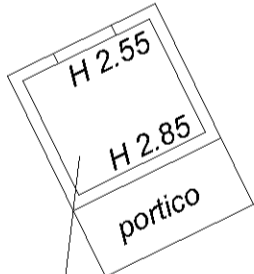

P.LLA 256

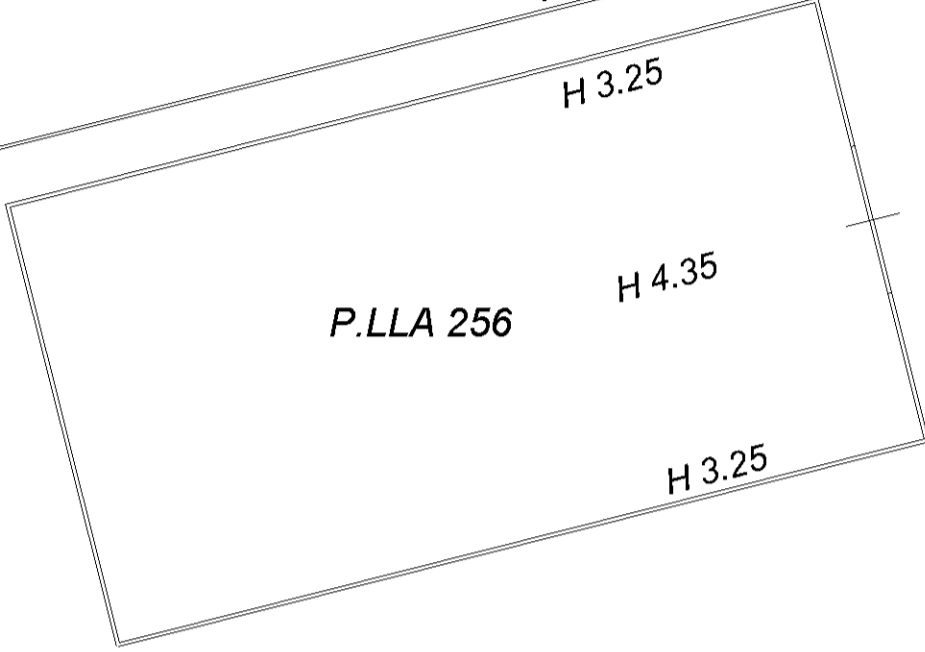

P.LLA 219



P.LLA 213

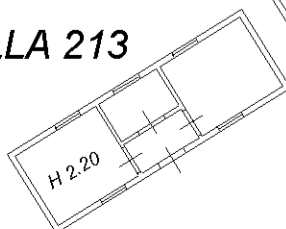

P.LLA 240

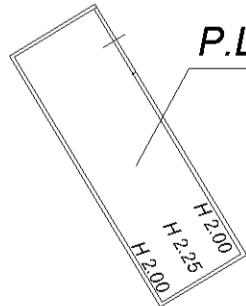

P.LLA 214

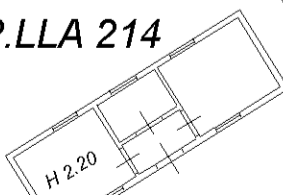

P.LLA 215

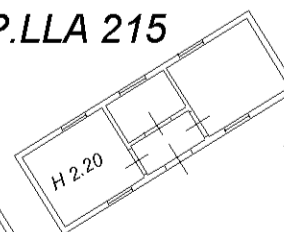

P.LLA 226

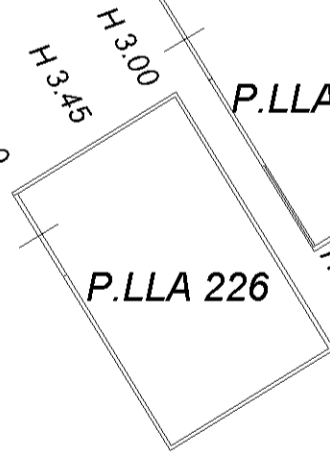

P.LLA 227

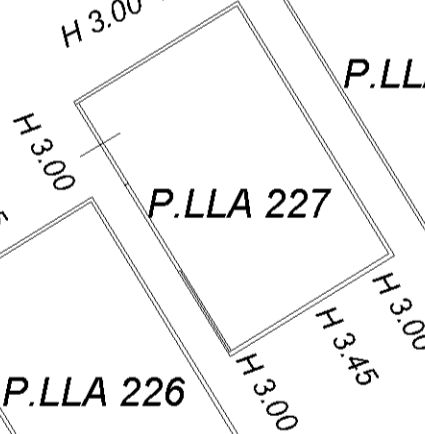

P.LLA 228

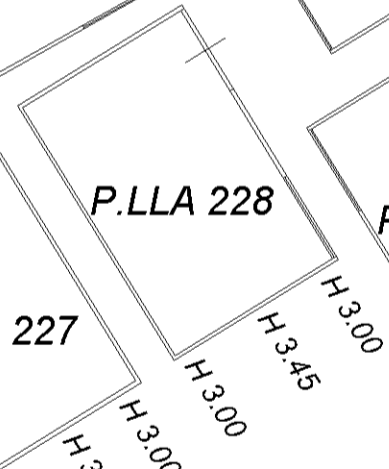

P.LLA 229

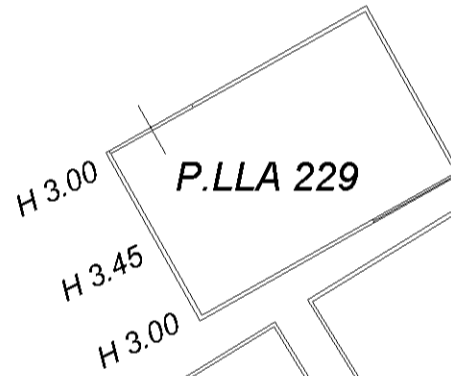

P.LLA 230

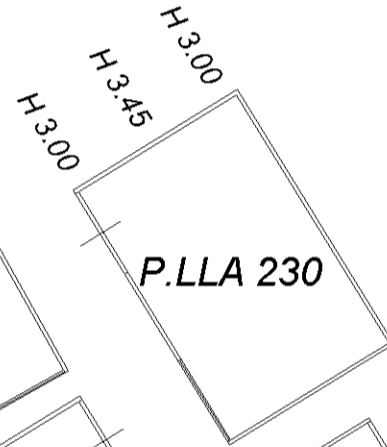

P.LLA 231

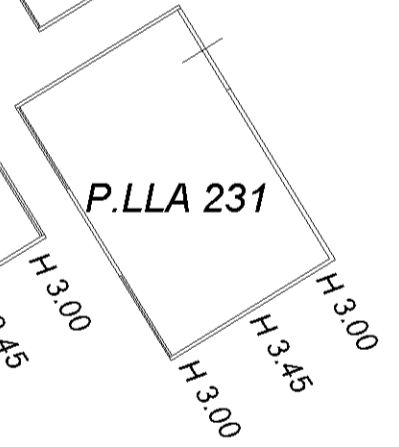

P.LLA 225

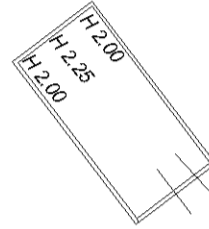

P.LLA 210

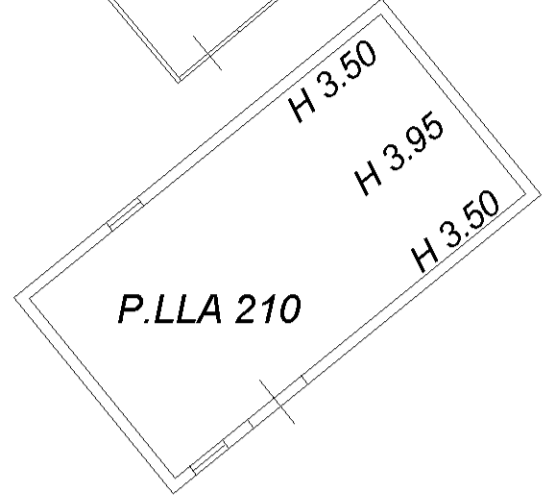

P.LLA 224

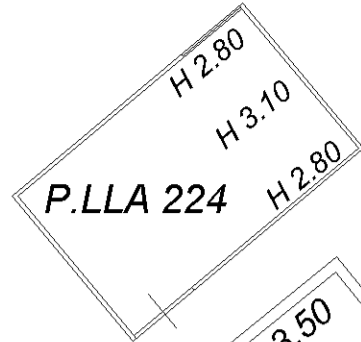

P.LLA 255

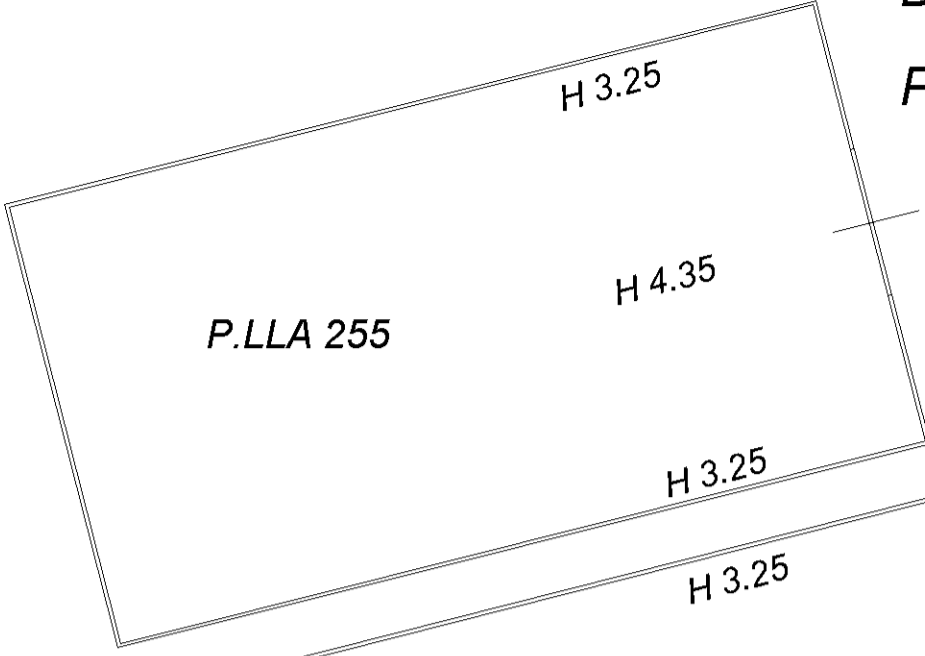

DEPOSITI
PIANO TERRA

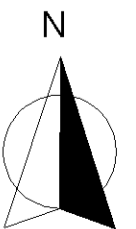

Identificativi Catastali:

Sezione:

Foglio: 1076

Particella: 21

Subalterno: 501

Compilata da:
 Pierimarchi Roberta

Iscritto all'albo:
 Geometri

Prov. Roma

N. 8113

Scheda n. 4

Scala 1:200

DISTACCO VERSO
 VIALE DEI ROMAGNOLI

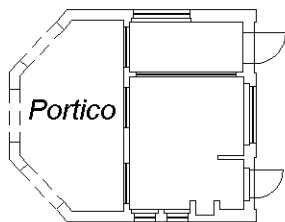

DISTACCO VERSO
 GLI SCAVI

UFFICIO VIGILANZA
PARTICELLA 5
PIANO TERRA
H = 3.00 ml

DISTACCO VERSO
 VIALE DEI ROMAGNOLI

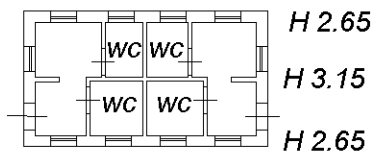

DISTACCO VERSO
 GLI SCAVI

BAGNI
PARTICELLA 209
PIANO TERRA

DISTACCO P.LLA 22

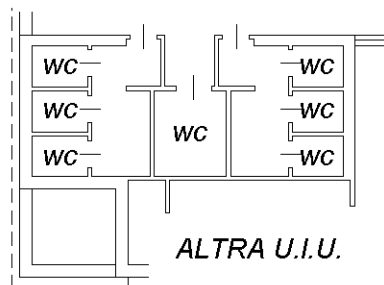

DISTACCO P.LLA 260

BAGNI
PARTICELLA 260 SUB 3
PIANO TERRA
H = 3.20 ml

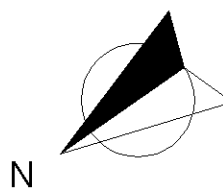

Identificativi Catastali:

Sezione:

Foglio: 1076

Particella: 21

Subalterno: 501

Compilata da:
 Pierimarchi Roberta

Iscritto all'albo:
 Geometri

Prov. Roma

N. 8113

Scheda n. 5

Scala 1:500

PARTICELLA N 254

PIANO TERRA

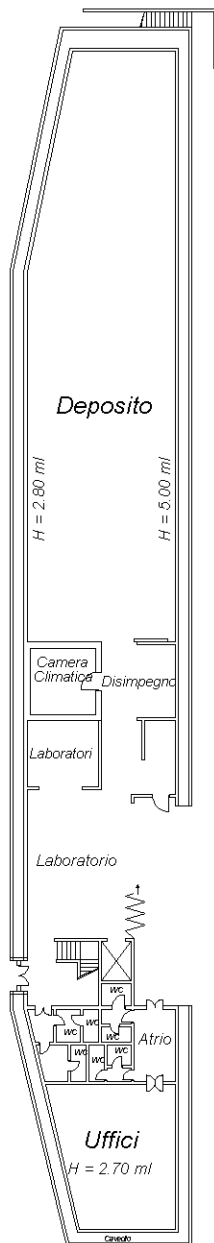

PIANO INTERRATO
H = 3.15 ml

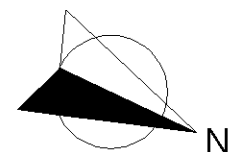
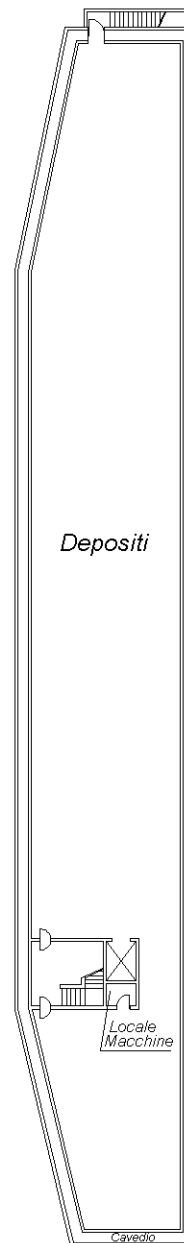

PIANO SECONDO

UFFICI PARTICELLA 21 SUB 502

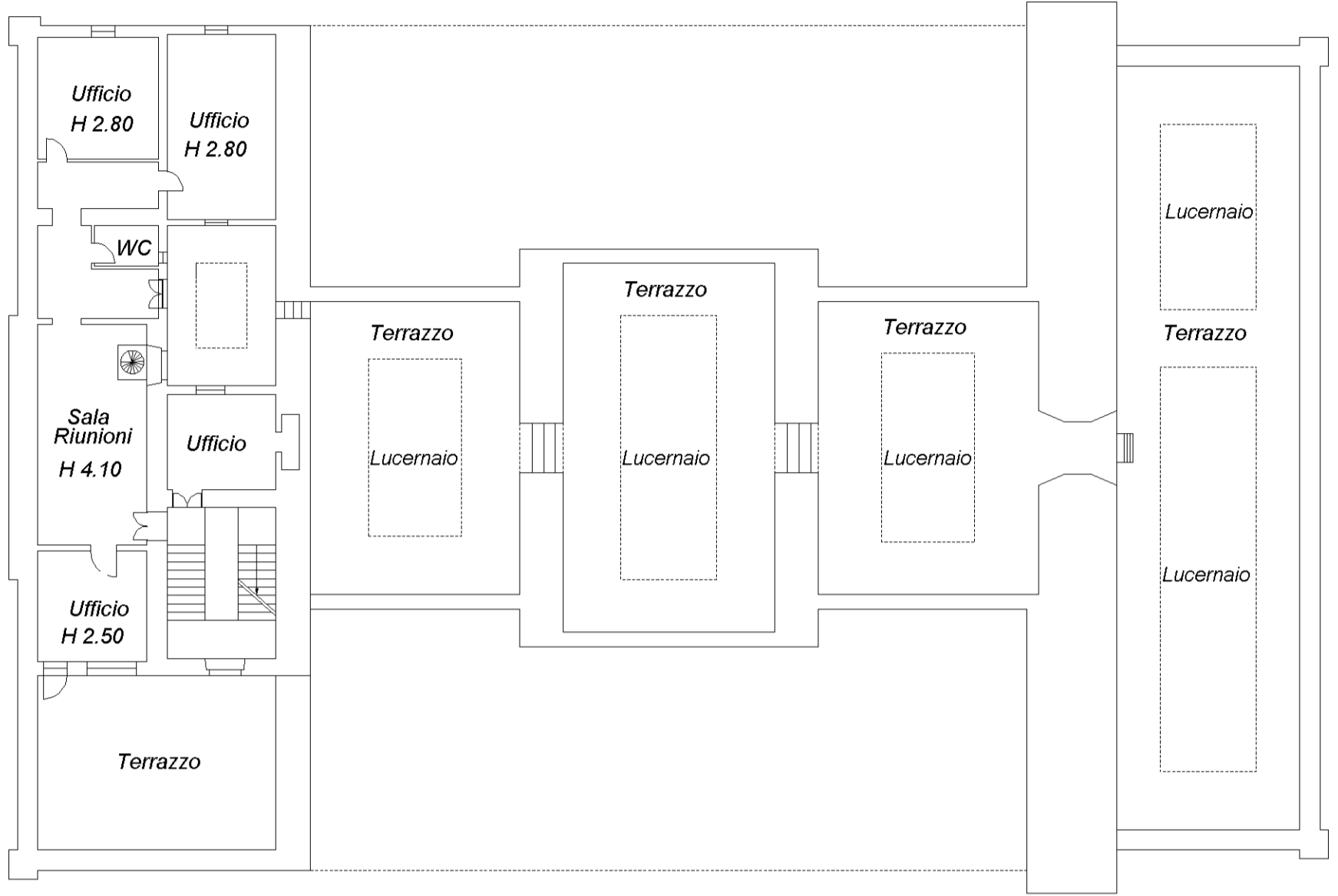

PIANO PRIMO

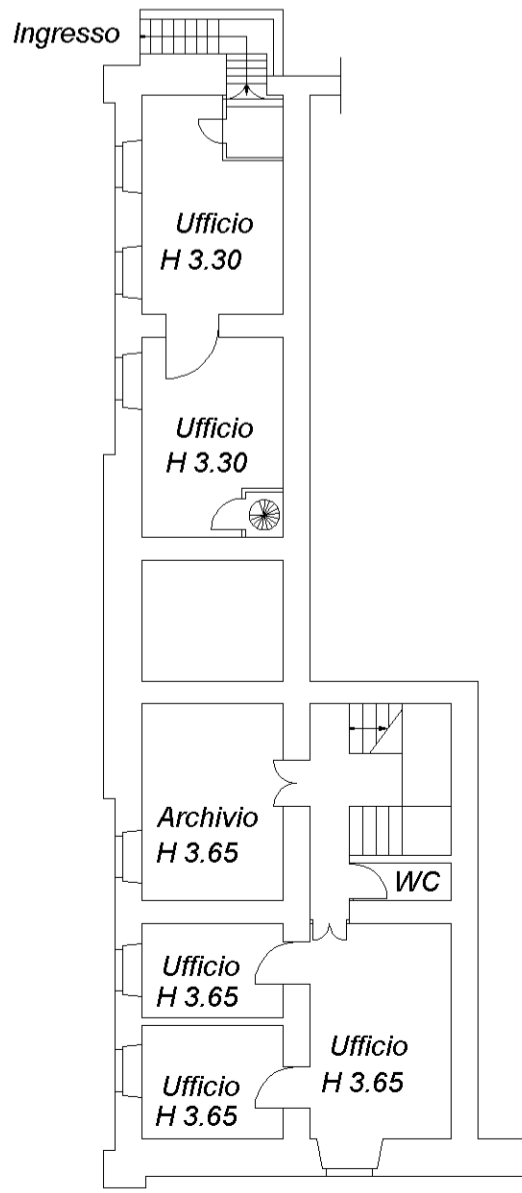

PIANO RIALZATO

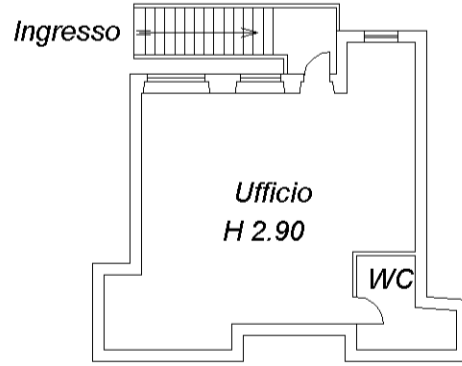

PIANO TERRA

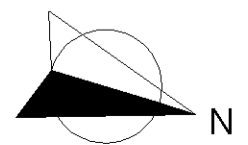
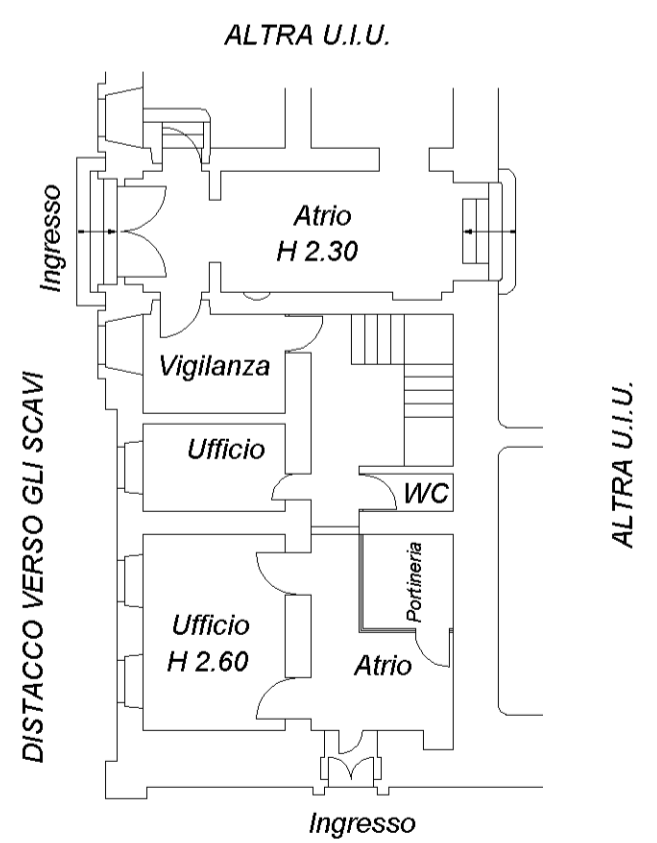

PIANO TERRA

UFFICI
PARTICELLA 258
SUB 2

DISTACCO VERSO GLI SCAVI

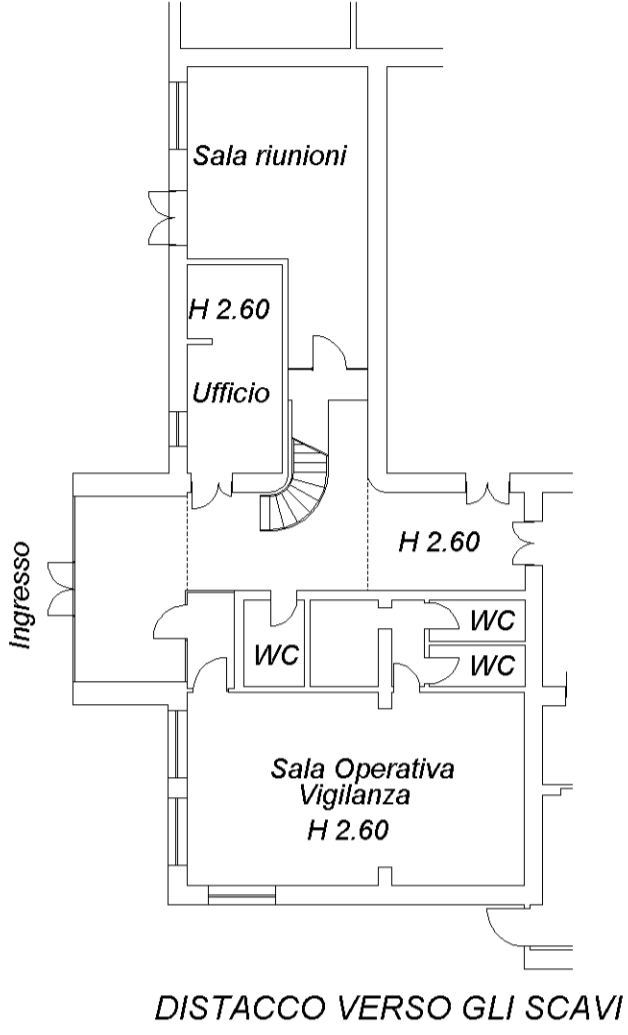

PIANO PRIMO

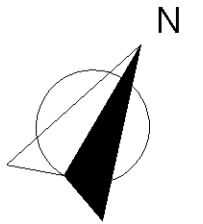
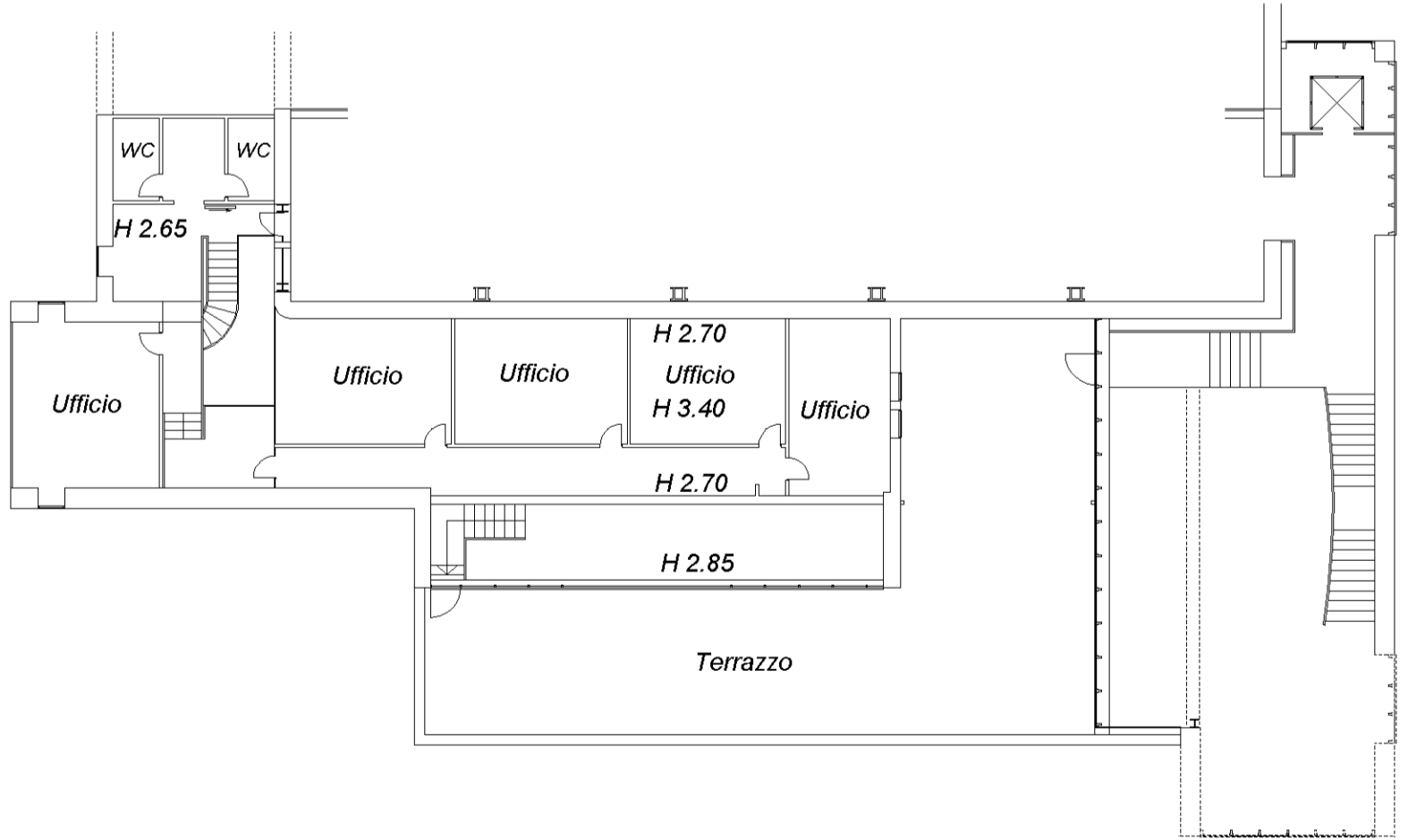

Dichiarazione protocollo n. del
Planimetria di u.i.u. in Comune di Roma
Viale Dei Romagnoli civ. 717

Identificativi Catastali:
Sezione: Foglio: 1076
Particella: 21 Subalterno: 502

Compilata da:
Piermarchi Roberta
Iscritto all'albo:
Geometri
Prov. Roma N. 8113

PARTICELLA 212
PIANO TERRA
H = M.3,70

